



TERMO DE RECEBIMENTO DE TECNOLOGIA SOCIAL

1) Projeto:

- 1.1 - Nome do projeto: Mel Jequitinhonha: Do néctar a polinização do cerrado na Chapada das Veredas
- 1.2 - Financiador: Fundo Global para o Meio Ambiente (GEF)
- 1.3 - Gestor: Associação dos apicultores do Vale do Jequitinhonha AAPIVAJE

2) Tecnologia:

- 2.1 - Tecnologia implementada: Recuperação de áreas degradadas
- 2.2 - Município/Estado: Turmalina - MG
- 2.3 - Comunidade: Campo Alegre
- 2.3 - Georreferenciamento: 17°23.6998"0 S / 42°36'14"76.0" W Área: 6.726 m²
- 2.4 - Ano de construção: 2024

3) Beneficiários

- 3.1 - Nome do/a representante da família: José Carlos Xavier dos Santos CPF 051.328.896-11
- 3.2 - Total de membros da família: 3

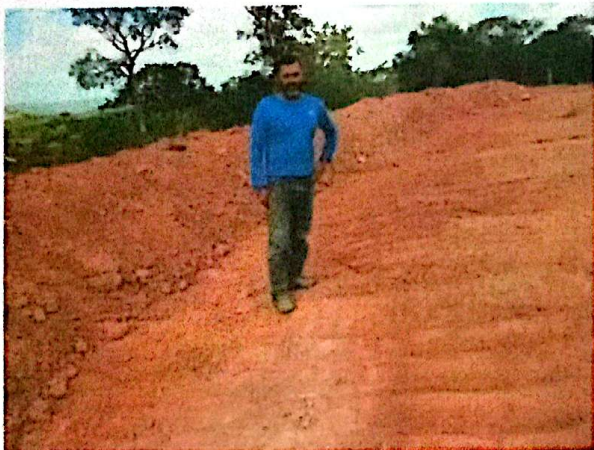

Declaro que recebi da Associação dos Apicultores do Vale do Jequitinhonha (APIVAJE), através do financiamento do Fundo Global para o Meio Ambiente (GEF) em parceria com o Instituto Sociedade, População e Natureza, a tecnologia descrita no presente termo e me responsabilizo pelos cuidados referentes à manutenção e conservação da mesma, conforme orientações recebidas pelos técnicos da AAPIVAJE.

Local e data: Turmalina, 17 / 05 / 2024.

Assinatura: José Carlos Xavier dos Santos



TERMO DE RECEBIMENTO DE TECNOLOGIA SOCIAL

1) Projeto:

- 1.1 - Nome do projeto: Mel Jequitinhonha: Do néctar a polinização do cerrado na Chapada das Veredas
- 1.2 - Financiador: Fundo Global para o Meio Ambiente (GEF)
- 1.3 - Gestor: Associação dos apicultores do Vale do Jequitinhonha AAPIVAJE

2) Tecnologia:

- 2.1 - Tecnologia implementada: Recuperação de áreas degradadas
- 2.2 - Município/Estado: Veredinha - MG
- 2.3 - Comunidade: Macaúbas
- 2.3 - Georreferenciamento: 17°30.7208"0 S / 42°38'95"66.0" W Área: 5.622 m²
- 2.4 - Ano de construção: 2024

3) Beneficiários

- 3.1 - Nome do/a representante da família: Maria Aparecida Alves Guimaraes CPF 056.231.066-50
- 3.2 - Total de membros da família: 3



Declaro que recebi da Associação dos Apicultores do Vale do Jequitinhonha (AAPIVAJE), através do financiamento do Fundo Global para o Meio Ambiente (GEF) em parceria com o Instituto Sociedade, População e Natureza, a tecnologia descrita no presente termo e me responsabilizo pelos cuidados referentes à manutenção e conservação da mesma, conforme orientações recebidas pelos técnicos da AAPIVAJE.

Local e data: Turmalina, 17/05/2024.

Assinatura: Maria Aparecida Alves Guimaraes



TERMO DE RECEBIMENTO DE TECNOLOGIA SOCIAL

1) Projeto:

- 1.1 - Nome do projeto: Mel Jequitinhonha: Do néctar a polinização do cerrado na Chapada das Veredas
1.2 - Financiador: Fundo Global para o Meio Ambiente (GEF)
1.3 - Gestor: Associação dos apicultores do Vale do Jequitinhonha AAPIVAJE

2) Tecnologia:

- 2.1 - Tecnologia implementada: Recuperação de áreas degradadas
2.2 - Município/Estado: Veredinha - MG
2.3 - Comunidade: Pindaíba
2.3 - Georreferenciamento: 17°26.6620"0 S / 42°47'16'69.0" W Área: 7.216 m2
17°26.7367"0 S / 42°47'23'10.0" w
17°26.7423"0 S / 42°47'23'00.0" W
2.4 - Ano de construção: 2024

3) Beneficiários

- 3.1 - Nome do/a representante da família: José Eduardo Cordeiro Azevedo CPF 122.810.196-59
3.2 - Total de membros da família: 7

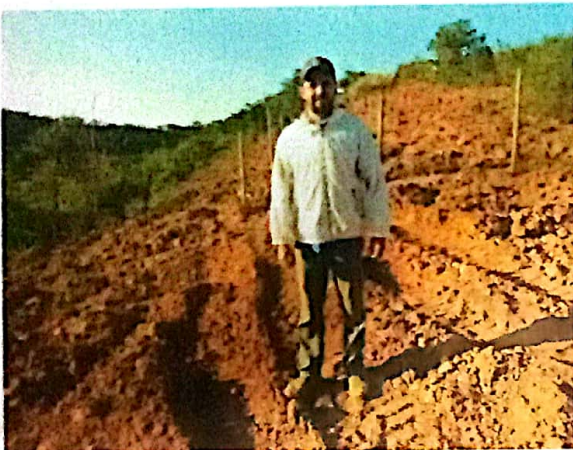

Declaro que recebi da Associação dos Apicultores do Vale do Jequitinhonha (AAPIVAJE), através do financiamento do Fundo Global para o Meio Ambiente (GEF) em parceria com o Instituto Sociedade, População e Natureza, a tecnologia descrita no presente termo e me responsabilizo pelos cuidados referentes à manutenção e conservação da mesma, conforme orientações recebidas pelos técnicos da AAPIVAJE.

Local e data: Turmalina, 17/05/2024.

Assinatura: José Eduardo Cordeiro Azevedo

TERMO DE RECEBIMENTO DE TECNOLOGIA SOCIAL

1) Projeto:

1.1 - Nome do projeto: Mel Jequitinhonha: Do néctar a polinização do cerrado na Chapada das Veredas

1.2 - Financiador: Fundo Global para o Meio Ambiente (GEF)

1.3 - Gestor: Associação dos apicultores do Vale do Jequitinhonha AAPIVAJE

2) Tecnologia:

2.1 - Tecnologia implementada: Recuperação de áreas degradadas

2.2 - Município/Estado: Turmalina - MG

2.3 - Comunidade: Campo Alegre

2.3 - Georreferenciamento: 17°23.5549"0 S / 42°36/13'56.0" W Área: 10.924 m2

17°23.5549"0 S / 42°36/13'56.0" W

2.4 - Ano de construção: 2024

3) Beneficiários:

3.1 - Nome do/a representante da família: Jailton Nunes Lopes CPF 057.801.306-12

3.2 - Total de membros da família: 3



Declaro que recebi da Associação dos Apicultores do Vale do Jequitinhonha (AAPIVAJE), através do financiamento do Fundo Global para o Meio Ambiente (GEF) em parceria com o Instituto Sociedade, População e Natureza, a tecnologia descrita no presente termo e me responsabilizo pelos cuidados referentes à manutenção e conservação da mesma, conforme orientações recebidas pelos técnicos do AAPIVAJE.

Local e data: Turmalina, 17 / 03 / 2024.

Assinatura: Jailton Nunes Lopes



PPP-ECOS

TERMO DE RECEBIMENTO DE TECNOLOGIA SOCIAL

1) Projeto:

- 1.1 - Nome do projeto: Mel Jequitinhonha: Do néctar a polinização do cerrado na Chapada das Veredas
- 1.2 - Financiador: Fundo Global para o Meio Ambiente (GEF)
- 1.3 - Gestor: Associação dos apicultores do Vale do Jequitinhonha AAPIVAJE

2) Tecnologia:

- 2.1 - Tecnologia implementada: Recuperação de áreas degradadas
- 2.2 - Município/Estado: Turmalina - MG 2.3 - Comunidade: José Silva
- 2.3 - Georreferenciamento: 17°25.1977"0 S / 42°36/28'50.0" W Área: 11.573 m2
17°25.0500"0 S / 42°36/39'97.0" W

2.4 - Ano de construção: 2024

3) Beneficiários:

- 3.1 - Nome do/a representante da família: Eva Pereira de Azevedo CPF 005.506.536-86
- 3.2 - Total de membros da família: 2



Declaro que recebi da Associação dos Apicultores do Vale do Jequitinhonha (AAPIVAJE), através do financiamento do Fundo Global para o Meio Ambiente (GEF) em parceria com o Instituto Sociedade, População e Natureza, a tecnologia descrita no presente termo e me responsabilizo pelos cuidados referentes à manutenção e conservação da mesma, conforme orientações recebidas pelos técnicos do AAPIVAJE.

Local e data: Turmalina, 17/05/2024.

Assinatura: Eva Pereira de Azevedo



TERMO DE RECEBIMENTO DE TECNOLOGIA SOCIAL

1) Projeto:

- 1.1 - Nome do projeto: Mel Jequitinhonha: Do néctar a polinização do cerrado na Chapada das Veredas
- 1.2 - Financiador: Fundo Global para o Meio Ambiente (GEF)
- 1.3 - Gestor: Associação dos apicultores do Vale do Jequitinhonha AAPIVAJE

2) Tecnologia:

- 2.1 - Tecnologia implementada: Recuperação de áreas degradadas
- 2.2 - Município/Estado: Turmalina - MG
- 2.3 - Comunidade: Gentil
- 2.3 - Georreferenciamento: 17°27.2142"0 S / 42°34/79'91.0" W Área: 5.289 m²
17°27.2085"0 S / 42°34/91'82.0" W
17°27.1806"0 S / 42°34/90'84.0" W
- 2.4 - Ano de construção: 2024

3) Beneficiários

- 3.1 - Nome do/a representante da família: Jadilson Gomes de Azevedo CPF 092.916.006-10
- 3.2 - Total de membros da família: 3

Declaro que recebi da Associação dos Apicultores do Vale do Jequitinhonha (AAPIVAJE), através do financiamento do Fundo Global para o Meio Ambiente (GEF) em parceria com o Instituto Sociedade, População e Natureza, a tecnologia descrita no presente termo e me responsabilizo pelos cuidados referentes à manutenção e conservação da mesma, conforme orientações recebidas pelos técnicos da AAPIVAJE.

Local e data: Turmalina, 17/05/2024.

Assinatura: Jadilson Gomes Azevedo



TERMO DE RECEBIMENTO DE TECNOLOGIA SOCIAL

1) Projeto:

- 1.1 - Nome do projeto: Mel Jequitinhonha: Do néctar a polinização do cerrado na Chapada das Veredas
1.2 - Financiador: Fundo Global para o Meio Ambiente (GEF)
1.3 - Gestor: Associação dos apicultores do Vale do Jequitinhonha AAPIVAJE

2) Tecnologia:

- 2.1 - Tecnologia implementada: Recuperação de áreas degradadas
2.2 - Município/Estado: Veredinha - MG
2.3 - Georreferenciamento: 17°20.8716"0 S / 42°45/45'30.0" W Área: 5.220 m²
17°20.8315"0 S / 42°45/42'92.0" W

2.4 - Ano de construção: 2024

3) Beneficiários:

- 3.1 - Nome do/a representante da família: Antônio Rafael de Oliveira CPF 133.927.146-07
3.2 - Total de membros da família: 2

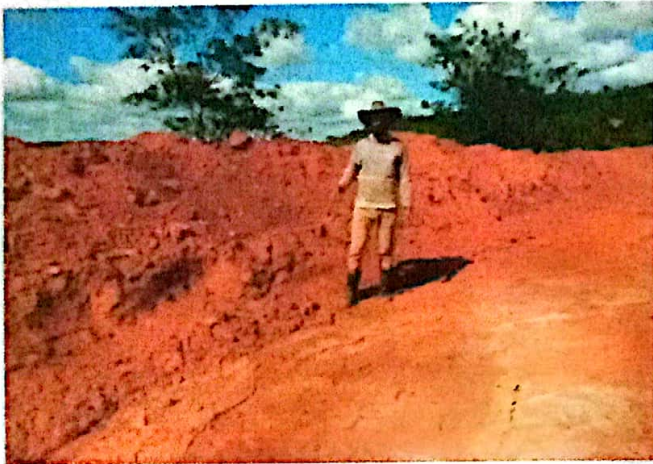

Declaro que recebi da Associação dos Apicultores do Vale do Jequitinhonha (AAPIVAJE), através do financiamento do Fundo Global para o Meio Ambiente (GEF) em parceria com o Instituto Sociedade, População e Natureza, a tecnologia descrita no presente termo e me responsabilizo pelos cuidados referentes à manutenção e conservação da mesma, conforme orientações recebidas pelos técnicos da AAPIVAJE.

Local e data: Turmalina, 17/05/2024.

Assinatura: Antônio Rafael de Oliveira



TERMO DE RECEBIMENTO DE TECNOLOGIA SOCIAL

1) Projeto:

1.1 - Nome do projeto: Mel Jequitinhonha: Do néctar a polinização do cerrado na Chapada das Veredas

1.2 - Financiador: Fundo Global para o Meio Ambiente (GEF)

1.3 - Gestor: Associação dos apicultores do Vale do Jequitinhonha AAPIVAJE

2) Tecnologia:

2.1 - Tecnologia implementada: Recuperação de áreas degradadas

2.2 - Município/Estado: Veredinha - MG

2.3 - Comunidade: Ribeirão das Posses

2.3 - Georreferenciamento: 17°20.4044"0 S / 42°30'25.0" W Área: 10,050 m²

2.4 - Ano de construção: 2024

3) Beneficiários:

3.1 - Nome do/a representante da família: Luciano Cordeiro da Rocha CPF 981.512.826-49

3.2 - Total de membros da família: 3



Declaro que recebi da Associação dos Apicultores do Vale do Jequitinhonha (AAPIVAJE), através do financiamento do Fundo Global para o Meio Ambiente (GEF) em parceria com o Instituto Sociedade, População e Natureza, a tecnologia descrita no presente termo e me responsabilizo pelos cuidados referentes à manutenção e conservação da mesma, conforme orientações recebidas pelos técnicos da AAPIVAJE.

Local e data: Turmalina, 17/05/2024

Assinatura: Luciano cordeiro da rocha



TERMO DE RECEBIMENTO DE TECNOLOGIA SOCIAL

1) Projeto:

- 1.1 - Nome do projeto: Mel Jequitinhonha: Do néctar a polinização do cerrado na Chapada das Veredas
- 1.2 - Financiador: Fundo Global para o Meio Ambiente (GEF)
- 1.3 - Gestor: Associação dos apicultores do Vale do Jequitinhonha AAPIVAJE

2) Tecnologia:

- 2.1 - Tecnologia implementada: Recuperação de áreas degradadas
- 2.2 - Município/Estado: Turmalina - MG
- 2.3 - Comunidade: Poço D'água
- 2.3 - Georreferenciamento: 17°23.8118"0 S / 42°35/65'46.0" W Área: 8.201 m2
17°23.7504"0 S / 42°35/47'92.0" W
- 2.4 - Ano de construção: 2024

3) Beneficiários:

- 3.1 - Nome do/a representante da família: Jair Gomes Fernandes CPF 318.563.118-80
- 3.2 - Total de membros da família: 4



Declaro que recebi da Associação dos Apicultores do Vale do Jequitinhonha (AAPIVAJE), através do financiamento do Fundo Global para o Meio Ambiente (GEF) em parceria com o Instituto Sociedade, População e Natureza, a tecnologia descrita no presente termo e me responsabilizo pelos cuidados referentes à manutenção e conservação da mesma, conforme orientações recebidas pelos técnicos do AAPIVAJE.

Local e data: Turmalina, 17/05/2024.

Assinatura: Jair Gomes Fernandes



TERMO DE RECEBIMENTO DE TECNOLOGIA SOCIAL

1) Projeto:

- 1.1 - Nome do projeto: Mel Jequitinhonha: Do néctar a polinização do cerrado na Chapada das Veredas
1.2 - Financiador: Fundo Global para o Meio Ambiente (GEF)
1.3 - Gestor: Associação dos apicultores do Vale do Jequitinhonha AAPIVAJE

2) Tecnologia:

- 2.1 - Tecnologia implementada: Recuperação de áreas degradadas
2.2 - Município/Estado: Veredinha - MG
2.3 - Comunidade: Gameleira
2.3 - Georreferenciamento: 17°27.1876"0 S / 42°87'29.0" W Área: 3,804 m2
17°27.2345"0 S / 42°88'13.0" W
17°27.2729"0 S / 42°83'99.0" W
2.4 - Ano de construção: 2024

3) Beneficiários:

- 3.1 - Nome do/a representante da família: José Carlos Cordeiro de Jesus CPF 073.365.986-17
3.2 - Total de membros da família: 4



Declaro que recebi da Associação dos Apicultores do Vale do Jequitinhonha (AAPIVAJE), através do financiamento do Fundo Global para o Meio Ambiente (GEF) em parceria com o Instituto Sociedade, População e Natureza, a tecnologia descrita no presente termo e me responsabilizo pelos cuidados referentes à manutenção e conservação da mesma, conforme orientações recebidas pelas técnicas do AAPIVAJE.

Local e data: Turmalina, 17/05/2024.

Assinatura: José Carlos Cordeiro de Jesus