

Recuperação de 01 ha de área degradada

Realizados procedimentos para recuperação de área degradada na propriedade da Sra Maria Aparecida Lopes (Cida), área íngreme, com alto grau de compactação e que já está permitindo o cultivo de milho, abóbora e outras espécies. Cida tem demonstrado muita satisfação com o resultado em curtíssimo prazo, feito o processo de escarificação, curvas de nível e plantio de diversas variedades para fins de recuperação e produção. Anexo, constam fotos do ambiente em processo de recuperação. Ela agradece com a seguinte frase: Isso é quando tem alguém que acredita no trabalho rural e parte pra cima com conceitos e muita luta em busca de tecnologia.

Área antes, quando iniciou a recuperação:

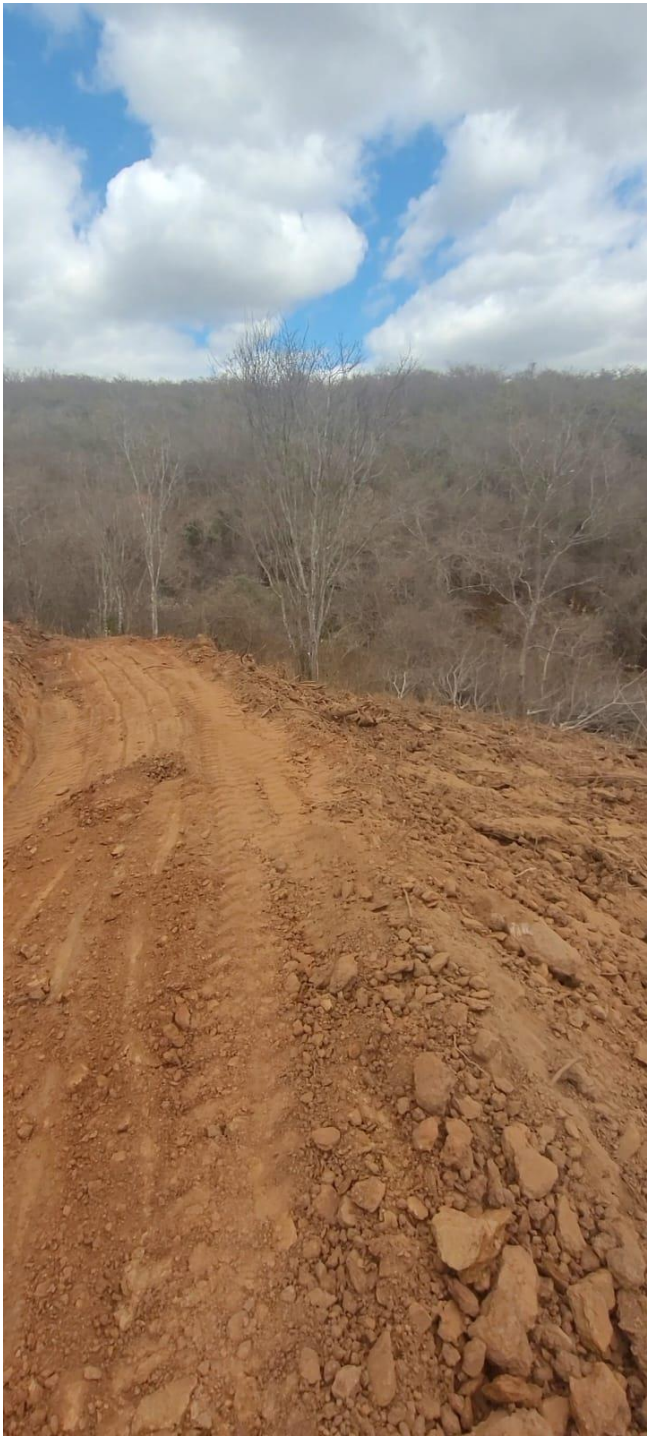



Área após a recuperação:





