

Recebimento de AC SOLAR E CONSTRUTORA LTDA em proselito e em serviços constantes da Nota Fiscal Eletrônica indicada ao lado
 Emissão: 16/06/2025 Dest. Remiss: ASSOCIAÇÃO COMUNITÁRIA DE DESENVOLVIMENTO RURAL DA COMUNIDADE Valor Total: 10.500,00

NF-e
Nº 000.000.595
Série 001

DATA DO RECEBIMENTO: _____ IDENTIFICAÇÃO E ASSINATURA DO RECEBEDOR: _____

AC SOLAR E CONSTRUTORA LTDA
 AV ADERSON ALVES FERREIRA, 1117, B - CENTRO - PIRIPIRI
 PI - CEP: 06426-000
 Fone: (86)99945-9506
 acsolar.pi@gmail.com

DANFE
 Documento Auxiliar da
 Nota Fiscal Eletrônica
 0 - ENTRADA
 1 - SAÍDA
Nº 000.000.595
Série 001
Folha 1/1

CHAVE DE ACESSO: **2225 0632 5943 8800 0192 5500 1000 0005 9513 6875 0385**

Consulta de autenticidade no portal nacional da NF-e
www.nfe.fazenda.gov.br/portal ou no site da Sefaz autorizadora

PROTÓCOLO DE AUTORIZAÇÃO DE USO: **222250013497778 16/06/2025 18:56:52**

NATUREZA DA OPERAÇÃO: **Venda de mercadoria adquirida ou recebida de terceiros**

INSCRIÇÃO ESTADUAL: **196367980** INSCRIÇÃO ESTADUAL DO SUBSTITUTO TRIBUTÁRIO: _____ CNPJ / CPF: **32.594.388/0001-92**

DESTINATÁRIO / REMETENTE

NOME - RAZÃO SOCIAL: **ASSOCIAÇÃO COMUNITÁRIA DE DESENVOLVIMENTO RURAL DA COMUNIDADE** CNPJ / CPF: **08.157.140/0001-80** DATA DA EMISSÃO: **16/06/2025**

ENDEREÇO: **COMUNIDADE SALOBRO, 0** BAIRRO / DISTRITO: **RURAL** CEP: **64255-000** DATA DA SAÍDA: **16/06/2025**

MUNICÍPIO: **PEDRO II** UF: **PI** TELEFONE / FAX: _____ INSCRIÇÃO ESTADUAL: _____ HORA DA SAÍDA: **18:54:57**

CÁLCULO DO IMPOSTO

BASE DE CÁLCULO DO ICMS	VALOR DO ICMS	BASE DE CÁLCULO DO ICMS SUBST.	VALOR DO ICMS SUBST.	V. APROX. TRIBUTOS (Fonte: IBPT/PI)	VALOR TOTAL DOS PRODUTOS
1.740,06	365,41	0,00	0,00	1.569,96 (14,95 %)	10.500,00
VALOR DO FRETE	VALOR DO SEGURO	DESCONTO	OUTRAS DESPESAS ACESSÓRIAS	VALOR DO IPI	VALOR TOTAL DA NOTA
0,00	0,00	0,00	0,00	0,00	10.500,00

TRANSPORTADOR / VOLUMES TRANSPORTADOS

NOME - RAZÃO SOCIAL: _____ FRETE POR CONTA: **0 - REMETENTE** CÓDIGO ANTT: _____ PLACA DO VEÍCULO: _____ UF: _____ CNPJ / CPF: _____

ENDEREÇO: _____ MUNICÍPIO: _____ UF: _____ INSCRIÇÃO ESTADUAL: _____

DADOS DOS PRODUTOS / SERVIÇOS

CÓDIGO PRODUTO	DESCRIÇÃO DO PRODUTO / SERVIÇO	NCM/SH	CST	CFOP	UNID.	QTDE.	VALOR UNITÁRIO	VALOR DESCONTO	VALOR TOTAL	BASE DE CÁLC. ICMS	VALOR ICMS	VALOR IPI	ALÍQ. % ICMS	ALÍQ. % IPI
860006068	MODULO MONO SUNOVA SS-610-72MDH(T) 610W N-TYPE FRAME	85414300	040	5102	UN	7,00	900,00	0,00	6.300,00	0,00	0,00	0,00	0,00	0,00
137536	INV SAJ MONO 6K-R5 ON GRID 220V 2MPPT	85044090	020	5102	UN	1,00	4.200,00	0,00	4.200,00	1.740,06	365,41	0,00	21,00	0,00

DADOS ADICIONAIS

INFORMAÇÕES COMPLEMENTARES: Tributos Aproximados - Nacional: R\$ 1.158,36 (11,03%) - Estadual: R\$ 411,60 (3,92%) - Fonte: IBPT/PI

RESERVADO AO FISCO



Associação Comunitária de Desenvolvimento Rural Comunidade Salobro – ACODESA

CNPJ: 08.157.140/0001-80

Município: Pedro II Piauí - CEP: 64.255.000

Endereço: Assentamento Salobro, Zona Rural N° S/N.

Nome da sua organização: Associação comunitária de desenvolvimento rural da comunidade Salobro -ACODESA								
Comparação de cotações e seleção do fornecedor								
			Fornecedor 1		Fornecedor 2		Fornecedor 3	
			Nome: AC SOLAR& CONSTRUTORA LTDA		Nome: CARVALHO SOLAR		Nome: SOLAR P2	
			CNPJ: 32.594.388/0001-92		CNPJ: 52.753.832/0001-82		CNPJ: 35.282.595/0001-08	
DESCRIÇÃO	UND	QUANTIDADE	Preço unitário	Valor total	Preço unitário	Valor total	Preço unitário	Valor total
Kite de geração de energia solar capacidade 500kw acoplado e rede da distribuição local	UND	500kw	R\$ 10.500,00	R\$ 10.500,00	R\$ 11.000,00	R\$ 11.000,00	R\$ 12.800,00	R\$ 12.800,00
Total				R\$ 10.500,00		R\$ 11.000,00		R\$ 12.800,00

Fornecedor selecionado: AC SOLAR& CONSTRUTORA LTDA CNPJ: 32.594.388/0001-92

Justificativa: Ofereceu menor preço no valor total de R\$ 10.500,00(dez mil e quinhentos reais), entre as três (03) empresas que forneceram a tomada de preços e participaram da cotação.

Preparado por: Francisca Elzeuda Sousa Lima	Aprovado por: José Alves da Silva	Aprovado por: Maria José Ferreira da S.Pereira
Data: 27/01/2025	Data: 31/01/2025	Data: 31/01/2025
Visto: <i>Francisca Elzeuda Sousa Lima</i>	Visto: <i>José Alves da Silva</i>	Visto: <i>Maria José Ferreira da S.Pereira</i>





Associação Comunitária de Desenvolvimento Rural Comunidade Salobro - ACODESA
CNPJ: 08.157.140/0001-80
Município: Pedro II Piauí - CEP: 64.255.000
Endereço: Assentamento Salobro, Zona Rural N° 8/N.

SOLICITAÇÃO DE COTAÇÃO DE PREÇOS DE PRODUTOS/ SERVIÇOS

Pedro II - PI, 27 de janeiro de 2025

Organização: Associação Comunitária de Desenvolvimento Rural Comunidade Salobro.

Nome do Projeto: Tradição e Desenvolvimento Socioambiental: A farinha no Assentamento Salobro, Gerando Vida e Sustentabilidade.

A empresa Ac Solom e Construtora Ltda

Att. Ao S.r.(a) Bruno Carvalho Costa

Prezado (a),

Convidamos a apresentar cotação de preços para os bens/serviços abaixo discriminados.

Descrição do produto/serviço:			
ITEM	DESCRIÇÃO	UNIDADE	QUANTIDADE
01	Kit de geração de energia solar capacidade 500 kw acoplado a rede da distribuição local	500kw	01

Demais Condições:

1. A resposta a esta cotação deverá atender fielmente aos preços praticados no mercado, especificações e demais condições constantes neste documento e deverá ser devolvida com identificação da empresa mediante papel timbrado e/ou com carimbo de CNPJ da mesma.
2. **Condições de pagamento:** os pagamentos ocorrerão em até 10 dias após o atesto de fornecimento do produto mediante NF;
3. **Validade da proposta:** A validade da proposta é de 3 meses (Três Meses) a contar da data de abertura das propostas;
4. **Abertura das propostas:** Dia 31 de janeiro de 2025, as 09h:30min, no Assentamento Salobro Município de Pedro II -PI.
5. **Prazo de entrega do produto:** A entrega será mediante a demanda de necessidade da contratante.
6. **Entrega da proposta:** Esta proposta deverá ser devolvida no prazo de até dia 30 de janeiro de 2025.



SGP The GEF
Small Grants
Programme



Fundo
ECOS





Associação Comunitária de Desenvolvimento Rural Comunidade Salobro – ACODESA
CNPJ: 08.157.140/0001-80
Município: Pedro II Piauí - CEP: 64.255.000
Endereço: Assentamento Salobro, Zona Rural N° S/N.

Em caso de dúvida, entrar em contato pelo telefone: 86 98171-6334 WhatsApp.

Atenciosamente,

Francisca Elzeuda Sousa Lima

Francisca Elzeuda Sousa Lima
Coordenadora da Associação Comunitária de Desenvolvimento Rural Comunidade Salobro – ACODESA

Recebido em: 27 / 01 / 2025

Bruno Carvalho Costa
Assinatura do responsável da empresa



SGP The GEF
Small Grants
Programme



Fundo
ECOS



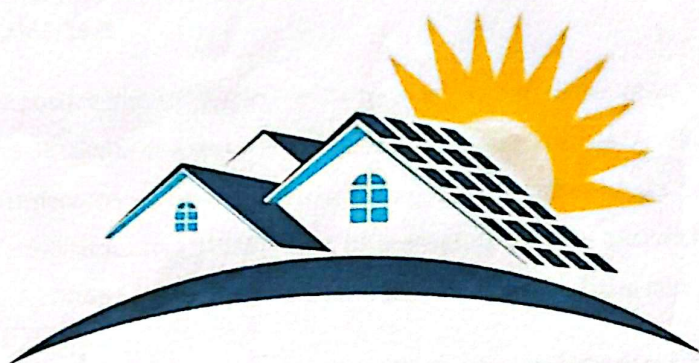

AC SOLAR & CONSTRUTORA

O futuro ao seu alcance

Proposta - MICROGERAÇÃO DE ENERGIA FOTOVOLTAICA

CONTRATANTE:

NOME: ASSOCIAÇÃO COMUNITÁRIA DE DESENVOLVIMENTO RURAL COMUNIDADE SALOBRO – ACODESA
CNPJ: 08.157.140/0001-80
ENDEREÇO: ASSENTAMENTO SALOBRO, S/N – RURAL.
CEP: 64.255-000
PEDRO II – PI

CONTRATADA:

NOME: AC SOLAR & CONSTRUTORA LTDA
CNPJ: 32.594.388/0001-92
ENDEREÇO: AV ADERSON ALVES FERREIRA, 1117B – CENTRO.
PIRIPIRI-PI
CEP: 64.260-000
FONE (86) 99866-2639

Em resposta a sua solicitação, temos o prazer de apresentar nossa proposta para fornecimento e instalação de Sistema Fotovoltaico Conectado a Rede de Distribuição (*Sistema On-Grid*), dimensionado para um consumo médio de energia de **500 kwh/mês**. Serão utilizados **07 módulos** fotovoltaicos, com **610 Wp** Cada, **01 inversor de corrente GROWATT**, capacidade de geração de **4,27KWp**, sendo necessário uma superfície de 22,00 m² para montagem.

Em nossa proposta de preço estão inclusos: Elaboração do projeto executivo, registro e aprovação na concessionária de energia elétrica, taxas de importação, estrutura metálica para fixação do sistema, cabos elétricos especiais, parafusos, conectores, inversor de corrente e mão de obra de instalação.

CALCULO NAS FATURAS DE ENERGIA

CONSUMO MÉDIO MENSAL	500 kwh
CUSTO MEDIO MENSAL	R\$ 540,00
GERAÇÃO MEDIA MENSAL	500 kwh
CONSUMO MENSAL A SER COBRADO	30 kwh +ILUM. PÚBLICA+ TAXAÇÃO
CUSTO MÉDIO MENSAL A SER COBRADO	R\$ 130,00
ECONOMIA MEDIA MENSAL	R\$ 485,00
PERCENTUAL DE ECONOMIA	85 %
TEMPO DE RETORNO ESTIMADO	1,8 Anos

1. Valor da proposta 4,27 com instalação da estrutura em telhado:

- O valor C/ 07 PAINÉIS 610 W E 01 INVERSOR SAJ 6.0 KW-

R\$ 10.500,00 (DEZ MIL E QUINHENTOS REAIS)

2. FORMA DE PAGAMENTO

- A VISTA COM 50% DE ENTRADA E RESTANTE ATÉ O DIA DA MONTAGEM.

4. Garantia:

Painéis: 12 anos contra defeito de fabricação e materiais. 25 anos contra perda de produção (80%).

Inversores: 10 anos de garantia contra defeito de fabricação e materiais

Estrutura de Montagem: 01 ano contra defeito de fabricação e materiais

PARA ASSEGURAR A SUA GARANTIA DE GERAÇÃO LINEAR, SUGERIMOS AO MENOS 02(DUAS) MANUTENÇÕES PREVENTIVA AO ANO.

5. Validade da Proposta:

A presente proposta tem validade de 15 (QUINZE) dias.

Piripiri, 13 DE MAIO DE 2025.

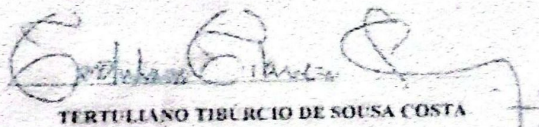

TERTULIANO TIBURCIO DE SOUSA COSTA
Engenheiro Eletricista
REG. NACIONAL - 11623825-0

Aceite da Proposta

15/05/2025

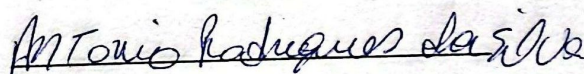

CONTRATANTE



Associação Comunitária de Desenvolvimento Rural Comunidade Salobro – ACODESA
CNPJ: 08.157.140/0001-80
Município: Pedro II Piauí - CEP: 64.255.000
Endereço: Assentamento Salobro, Zona Rural N° S/N.

SOLICITAÇÃO DE COTAÇÃO DE PREÇOS DE PRODUTOS/ SERVIÇOS

Pedro II - PI, 27 de janeiro de 2025

Organização: Associação Comunitária de Desenvolvimento Rural Comunidade Salobro.

Nome do Projeto: Tradição e Desenvolvimento Socioambiental: A farinha no Assentamento Salobro, Gerando Vida e Sustentabilidade.

A empresa Comunidade Salobro

Att. Ao S.r.(a) Tertuliano Tibúrcio de Sousa Costa

Prezado (a),

Convidamos a apresentar cotação de preços para os bens/serviços abaixo discriminados.

Descrição do produto/serviço:			
ITEM	DESCRIÇÃO	UNIDADE	QUANTIDADE
01	Kit de geração de energia solar capacidade 500 kw acoplado a rede da distribuição local	500kw	01

Demais Condições:

1. A resposta a esta cotação deverá atender fielmente aos preços praticados no mercado, especificações e demais condições constantes neste documento e deverá ser devolvida com identificação da empresa mediante papel timbrado e/ou com carimbo de CNPJ da mesma.
2. **Condições de pagamento:** os pagamentos ocorrerão em até 10 dias após o atesto de fornecimento do produto mediante NF;
3. **Validade da proposta:** A validade da proposta é de 3 meses (Três Meses) a contar da data de abertura das propostas;
4. **Abertura das propostas:** Dia 31 de janeiro de 2025, as 09h:30min, no Assentamento Salobro Município de Pedro II -PI.
5. **Prazo de entrega do produto:** A entrega será mediante a demanda de necessidade da contratante.
6. **Entrega da proposta:** Esta proposta deverá ser devolvida no prazo de até dia 30 de janeiro de 2025.



SGP The GEF
Small Grants
Programme





Associação Comunitária de Desenvolvimento Rural Comunidade Salobro – ACODESA

CNPJ: 08.157.140/0001-80

Município: Pedro II Piauí - CEP: 64.255.000

Endereço: Assentamento Salobro, Zona Rural Nº S/N.

Em caso de dúvida, entrar em contato pelo telefone: 86 98171-6334 WhatsApp.

Atenciosamente,

Francisca Elizeuda Sousa Lima

Francisca Elizeuda Sousa Lima

Coordenadora da Associação Comunitária de Desenvolvimento Rural Comunidade Salobro – ACODESA

Recebido em: 27/01/2025

Teotônio Tibúcio de Sousa Costa.

Assinatura do responsável da empresa



SGP The GEF
Small Grants
Programme



Fundo
Ecoss



Proposta Comercial Energia Solar fotovoltaica Conectada à Rede

Nome do Cliente:

CARVALHO SOLAR, CNPJ 52.753.832/000182.

RUA PROJETADA, CEP 64240-000, BAIRRO ESPLANADA,
PIRACURUCA - PI.



Conceitos Básicos

Os sistemas interligados à rede são aqueles em que o arranjo de módulos fotovoltaicos atua como uma fonte de energia complementar ao sistema elétrico ao qual está conectado. Esses sistemas não utilizam armazenamento de energia (baterias), pois toda a energia gerada durante o dia é entregue à rede e, durante a noite ou em períodos nublados, dela é extraída a energia necessária para alimentar as cargas.

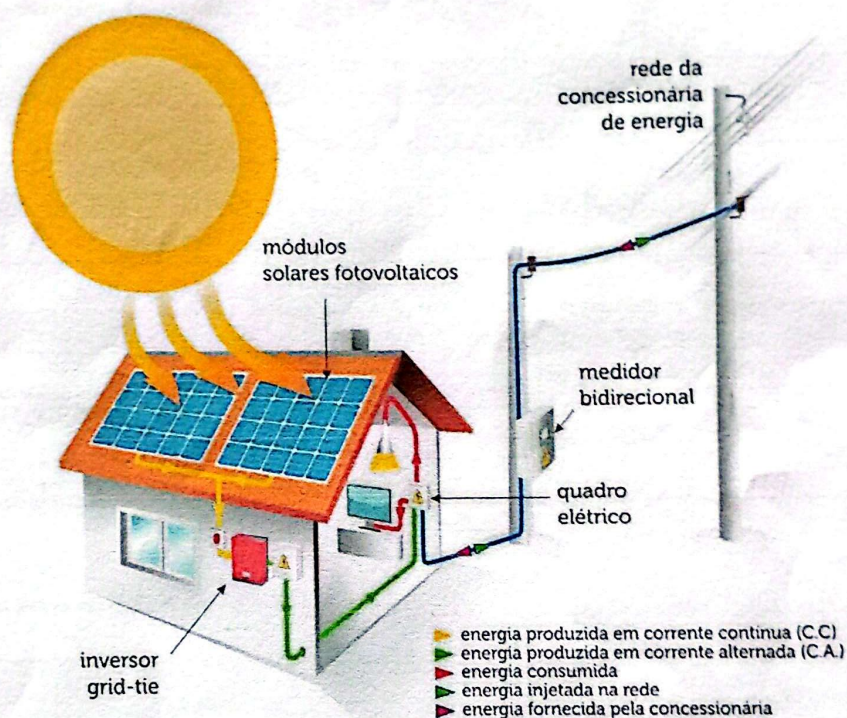

Confiabilidade

A CARVALHO SOLAR garante todo o funcionamento e durabilidade dos equipamentos conforme as especificações técnicas dos fabricantes. Também oferecemos o diferencial de empenho e dedicação em todo serviço prestado para que o cliente sempre esteja satisfeito e realizado com suas compras e consultas.

CARVALHO SOLAR, CNPJ 52.753.832/000182.

RUA PROJETADA, CEP 64240-000, BAIRRO ESPLANADA, PIRACURUCA -PI.

1. Dados do cliente

Cliente:	Assoc. Comunitária de desenvolvimento rural comunidade salobra		
Contato:		E-mail:	
Município:	Pedro segundo		
Tipo de ligação:	Monofasico		
CPF:	08.157.140/0001-80		
Base de consumo kWh:	500	Tarifa (R\$) /kWh:	1,00
Conta Contrato			

2. Características do sistema

Módulos Fotovoltaicos		
Descrição	Pot (wp)	QTD
MODULOS FOTOVOLTAICO 570w MONOCRISTALINOS	570 w	7
Área do Modulo Fotovoltaico (m ²)		2
Área total do Sistema Solar Fotovoltaico (m ²)		26
Inversor(es)		
Descrição	Pot (w)	QTD
1 INVERSORES monofásico 6 k 220v	6.000	1
POTÊNCIA DO SISTEMA (kWp)		3.99

3. Consumo da rede X Geração fotovoltaica

Tarifa de Energia (R\$/kWh)		1,00
GERAÇÃO MÉDIA (ECONOMIA)	kWh	R\$
Mensal	500	500
Anual	6.000	6.000
ECONOMIA (%)		

CARVALHO SOLAR, CNPJ 52.753.832/000182.

RUA PROJETADA, CEP 64240-000, BAIRRO ESPLANADA, PIRACURUCA -PI.

1. Composição do KIT energia Solar fotovoltaica Conectado à REDE

Materiais

- MODULOS FOTOVOLTAICOS;
- INVERSOR SOLAR MONOFÁSICO 220 VOLTS

- Cabos Fotovoltaicos, DPS Disjuntores e Conectores MCA;
- Estruturas de fixação dos Módulos Fotovoltaicos em **Telhado Cerâmico**, compostas de perfisados de alumínio, conectores e ferragens.

Serviços a serem realizados pela CARVALHO SOLAR

- Elaboração do projeto com ART junto ao CREA, aprovação e acompanhamento junto a concessionaria de energia até a aprovação do projeto;
- Acompanhamento das faturas de energia após a energização do sistema junto com a concessionaria durante 6 meses e monitoramento por aplicativo durante 3 anos;
- Mão de obra especializada para montagem e instalação do sistema.

2. Garantias

- Módulos fotovoltaicos: 12 anos contra defeitos de fabricação / 25 contra perda de eficiência;
- Inversor: 10 anos contra defeito de fabricação;
- Estruturas de fixação em alumínio: 7 anos contra defeitos de fabricação;
- Proteções elétricas (stringbox) e conectores: 12 meses contra defeitos de fabricação

CARVALHO SOLAR, CNPJ 52.753.832/000182.

RUA PROJETADA, CEP 64240-000, BAIRRO ESPLANADA, PIRACURUCA - PI

1. Valor do Investimento

O valor do sistema solar fotovoltaico conectado à rede descrito é de **11.000**
(ONZE MIL REAIS).

SIMULAÇÃO DE FINANCIAMENTO

2. Prazo para execução

O prazo para execução é de até 60 dias após o envio da solicitação de acesso junto com a EQUATORIAL.

3. Validade da Proposta

A proposta descrita tem validade de 5 (cinco) dias.

Piracuruca - PI, 12 de fevereiro de 2025

Documento assinado digitalmente
gov.br BRUNO CARVALHO COSTA
Data: 12/02/2025 20:53:53 -0300
Verifique em <https://validar.iu.gov.br>

CARVALHO SOLAR, CNPJ 52.753.832/000182.

RUA PROJETADA, CEP 64240-000, BAIRRO ESPLANADA, PIRACURUCA -PI



Associação Comunitária de Desenvolvimento Rural Comunidade Salobro – ACODESA
CNPJ: 08.157.140/0001-80
Município: Pedro II Piauí - CEP: 64.255.000
Endereço: Assentamento Salobro, Zona Rural N° S/N.

SOLICITAÇÃO DE COTAÇÃO DE PREÇOS DE PRODUTOS/ SERVIÇOS

Pedro II - PI, 27 de janeiro de 2025

Organização: Associação Comunitária de Desenvolvimento Rural Comunidade Salobro.

Nome do Projeto: Tradição e Desenvolvimento Socioambiental: A farinhada no Assentamento Salobro, Gerando Vida e Sustentabilidade.

A empresa Solar P2

Att. Ao S.r.(a) Allan Kelson Carvalho Castro

Prezado (a),

Convidamos a apresentar cotação de preços para os bens/serviços abaixo discriminados.

Descrição do produto/serviço:

ITEM	DESCRIÇÃO	UNIDADE	QUANTIDADE
01	Kit de geração de energia solar capacidade 500 kw acoplado a rede da distribuição local	500kw	01

Demais Condições:

1. A resposta a esta cotação deverá atender fielmente aos preços praticados no mercado, especificações e demais condições constantes neste documento e deverá ser devolvida com identificação da empresa mediante papel timbrado e/ou com carimbo de CNPJ da mesma.
2. **Condições de pagamento:** os pagamentos ocorrerão em até 10 dias após o atesto de fornecimento do produto mediante NF;
3. **Validade da proposta:** A validade da proposta é de 3 meses (Três Meses) a contar da data de abertura das propostas;
4. **Abertura das propostas:** Dia 31 de janeiro de 2025, as 09h:30min, no Assentamento Salobro Município de Pedro II -PI.
5. **Prazo de entrega do produto:** A entrega será mediante a demanda de necessidade da contratante.
6. **Entrega da proposta:** Esta proposta deverá ser devolvida no prazo de até dia 30 de janeiro de 2025.



SGP The GEF
Small Grants
Programme



Fundo
Ecos





Associação Comunitária de Desenvolvimento Rural Comunidade Salobro – ACODESA
CNPJ: 08.157.140/0001-80
Município: Pedro II Piauí - CEP: 64.255.000
Endereço: Assentamento Salobro, Zona Rural N° S/N.

Em caso de dúvida, entrar em contato pelo telefone: 86 98171-6334 WhatsApp.

Atenciosamente,

Francisca Elizeuda Sousa Lima
Francisca Elizeuda Sousa Lima

Coordenadora da Associação Comunitária de Desenvolvimento Rural Comunidade Salobro – ACODESA

Recebido em: 27/01/2025

Allan Helson Carneiro Costa
Assinatura do responsável da empresa



SGP The GEF
Small Grants
Programme



**Fundo
Ecos**



SOLAR P2

The logo for SOLAR P2 consists of a stylized sun with rays on the left, a central graphic of a solar panel with a grid pattern, and a yellow swoosh that curves around the bottom and right side of the solar panel graphic.

Deixe o SOL pagar sua energia.

PROPOSTA COMERCIAL

CLIENTE: ASSOCIAÇÃO COMUNITARIA DE DESENVOLVIMENTO RURAL COMUNIDADE
SALOBRO-ACODESA

CNPJ: 08.157.140/0001-80

CARACTERÍSTICAS GERAIS DO PROJETO

ITENS	QUANTIDADE
MODULOS SOLAR 570W	7
INVERSOR	1
ESTRUTURA PRA TELHADO (CERÂMICO)	7
CABO SOLAR CC-6MM ² -VERMELHO	1
CABO SOLAR CC-6MM ² -PRETO	1
PAR DE CONECTORES MC4-6 MM ²	8

VALOR DO MATERIAL: 10.000,00

VALOR DA MÃO DE OBRA: 2.800,00

VALOR TOTAL: 12.800,00

RESPONSÁVEL TÉCNICO: ALLAN KELSON CARVALHO CASTRO
CNPJ: 35.282.595/0001-08

PEDRO II 05/02/2025

15/05/2025 - BANCO DO BRASIL - 14:22:26
242802428 SEGUNDA VIA 0001

COMPROVANTE DE TRANSFERENCIA
DE CONTA CORRENTE P/ CONTA CORRENTE

CLIENTE: A C D R C SALOBRO ACODESA
AGENCIA: 2428-7 CONTA: 15.372-9

=====

DATA DA TRANSFERENCIA	15/05/2025
NR. DOCUMENTO	554.249.000.019.814
VALOR TOTAL	5.250,00

***** TRANSFERIDO PARA:

CLIENTE: ANTONIO S M ELETRICA LTDA
AGENCIA: 4249-8 CONTA: 19.814-5
NR. DOCUMENTO 552.428.000.015.372

=====

NR. AUTENTICACAO	F.DF6.435.D9D.C4A.449
------------------	-----------------------

18/06/2025 - BANCO DO BRASIL - 09:09:03
242802428 SEGUNDA VIA 0001

COMPROVANTE DE TRANSFERENCIA
DE CONTA CORRENTE P/ CONTA CORRENTE

CLIENTE: A C D R C SALOBRO ACODESA

AGENCIA: 2428-7 CONTA: 15.372-9

=====

DATA DA TRANSFERENCIA	18/06/2025
-----------------------	------------

NR. DOCUMENTO	554.249.000.019.814
---------------	---------------------

VALOR TOTAL	5.250,00
-------------	----------

***** TRANSFERIDO PARA:

CLIENTE: ANTONIO S M ELETRICA LTDA

AGENCIA: 4249-8 CONTA: 19.814-5

NR. DOCUMENTO 552.428.000.015.372

=====

NR.AUTENTICACAO	1.271.0C6.2B0.FE9.8F4
-----------------	-----------------------