

AAFS1700/MA

Associação dos Agroextrativistas Familiares e Solidários do Povoado do Km 1.700 –

TERMO DE REFERÊNCIA PARA CONTRATAÇÃO DE SERVIÇO DE CONSTRUTORA PARA A FINALIZAÇÃO DA CONSTRUÇÃO DA AGROINDÚSTRIA DE CAFÉ DE AÇAÍ NO POVOADO KM 1700 – IMPERATRIZ-MARANHÃO

1. OBJETIVO

Este termo de referência visa a contratação de serviço de construtora para a finalização da Agroindústria de café de açaí no povoado km 1700 – Imperatriz- Maranhão.

2. ATIVIDADES A SEREM REALIZADAS

- Finalização da Construção da Agroindústria;

3. RECEBIMENTO DE PROPOSTAS E SELEÇÃO DOS CANDIDATOS

As propostas deverão ser elaboradas em nome do INSTITUTO SOCIEDADE, POPULAÇÃO E NATUREZA – ISPN, CNPJ: 26.445.312/0001-00.

Os/as candidatos/as interessados/as devem encaminhar a proposta em formato PDF para o email klennelysoliveira12@gmail.com ou geovana.pgui@gmail.com, ou para os whatsapp 099991477769 - 99991110971.



PPP-ECOS PAISAGENS
PRODUTIVAS
ECOSSOCIAIS

**FUNDO
AMAZONIA**



ISPN
INSTITUTO SOCIEDADE,
POPULAÇÃO E NATUREZA

PROPOSTA
EXECUÇÃO



ELABORADO PELO ENG. ARTHUR TEIXEIRA

QUEM SOMOS?

A Plenus Engenharia surgiu em 2018, atuando nas áreas de projetos residenciais e comerciais, execução de obras, reformas, manutenção em condomínios e consultorias. Nossa equipe técnica é formada por engenheiros e arquitetos que trabalham de forma conjunta garantindo assim um projeto compatibilizado e de qualidade. Como CEO e fundador da empresa, temos o engenheiro:

Arthur Vinícius Ramos Teixeira

Engenheiro civil, Formado pelo IFTO, com MBA em Projeto, Dimensionamento e Modelagem em Estruturas e Fundações, Pós-graduado em Análise de Sistemas.

FOCO, ORGANIZAÇÃO, COMPROMETIMENTO

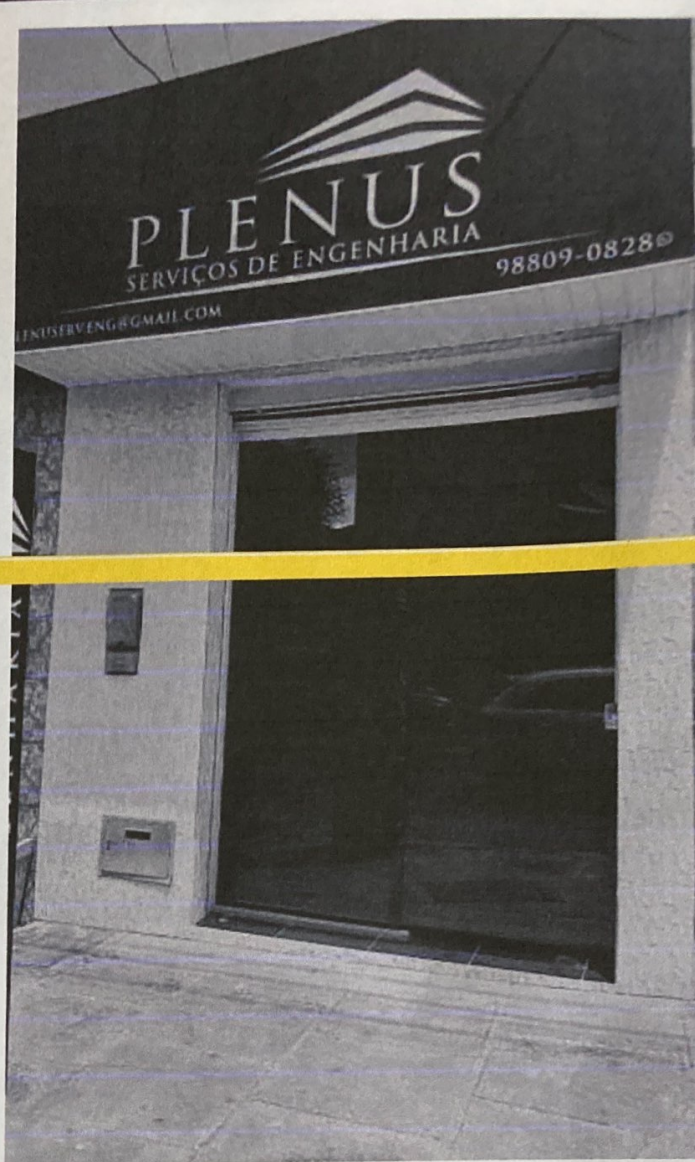

Somos uma empresa que tem como princípio a satisfação dos nossos clientes, entregando projetos personalizados e atendendo a sua necessidade.

Temos como valores da empresa:

Foco: Trabalhar focado nas atividades, com comprometimento em prazos e valores.

Organização: Estruturar os serviços e cumprir cada etapa como planejado, para que nossos clientes recebam um produto de qualidade

Comprometimento: temos comprometimento com nossos acordos, satisfazendo nossos clientes e honrando com os nossos compromissos.



| RUA ALAGOAS 1048 - IMPERATRIZ, MA
(99) 98809-0828   PLENUS.ENG

NOSSOS PROJETOS



NOSSAS OBRAS

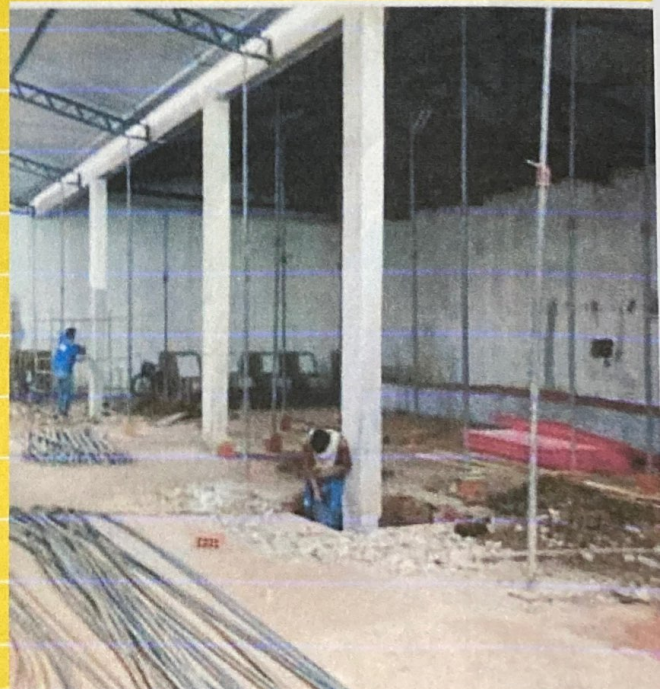

PLENUS
ENGENHARIA

| RUA ALAGOAS 1048 - IMPERATRIZ, MA
(99) 98809-0828   PLENUS.ENG

PORQUE CONTRATAR A PLENUS ENGENHARIA

A PLENUS Engenharia trabalha arduamente para realizar as suas conquistas. Nós entendemos que a construção de uma residência familiar, a ampliação de empresa, a construção de um depósito, são alguns exemplos de obras que fazem parte dos sonhos dos nossos clientes.

Possuímos uma equipe qualificada, comprometida e entendemos que a construção é parte de uma realização pessoal dos clientes, por isso trabalhamos para atender suas necessidades de forma personalizada.

Ao contratar a Plenus Engenharia, tenha a convicção de que sua obra seguirá o projeto, sem surpresas durante a execução, e sem furos no orçamento.

Trata-se de uma empresa com vasta experiência no mercado com comprometimento e carinho pelos clientes.

DESCRIÇÃO DA PROPOSTA

A A INSTITUTO SOCIEDADE, POPULAÇÃO E NATUREZA - ISPN, CNPJ: 26.445.312/0001-00.

A presente proposta tem como objetivo a finalização da agroindústria

Localização: comunidade km1700 - Imperatriz -MA

Tipo do serviço: Execução (mão de obra e material)



RUA ALAGOAS 1048 - IMPERATRIZ, MA
(99) 98809-0828  PLENUS.ENG 

ESCOPO DA PROPOSTA

Serviços a serem executados para a Finalização da agroindústria:

DESCRIÇÃO DOS SERVIÇOS	Ambiente
Movimentação de terra	Banheiro e cobertura da agroindústria
Estaqueamento em muro de contenção	Área externa
Muro de contenção para aterro	Área externa
Execução de fossa séptica	Área externa
Execução de sumidouro	Área externa
Levante de parede	Banheiros
Reboco interno	Banheiros e Agroindústria
Reboco externo	Banheiros e Agroindústria
Corte e chumbamento de tubo elétrico	Banheiros e Agroindústria
Levantamento de carga elétrica	Banheiros e Agroindústria
Instalação de fiação elétrica	Banheiros e Agroindústria
Instalação de tomadas e interruptores	Banheiros e Agroindústria
Instalação de lâmpadas	Banheiros e Agroindústria
Instalações de louças sanitárias	Banheiros
Instalação de tubulação de esgoto	Banheiros
Ralo para escoamento	Agroindústria
Instalação de tubulação de água fria	Banheiros e Agroindústria
Execução de piso	Banheiros e Agroindústria
Execução de piso cerâmico até o teto	Banheiros
Assentamento de piso cerâmico	Banheiros e Agroindústria
Finalização do Telhado	Agroindústria
Execução de Telhado novo	Agroindústria
Forro de PVC	Agroindústria
Execução de selador	Banheiros e Agroindústria
Execução de massa corrida e massa acrílica	Banheiros e Agroindústria
Bancada Industrial	Agroindústria
Instalação de portas	Banheiros e Agroindústria
Instalação de Janelas	Banheiros e Agroindústria
Pintura	Banheiros e Agroindústria



RUA ALAGOAS 1048 - IMPERATRIZ, MA
(99) 98809-0828  PLENUS.ENG 

HONORÁRIOS

O valor total dos serviços descritos, é de R\$ 70.000,00 (Setenta Mil Reais)

FORMA DE PAGAMENTO

A combinar

VALIDADE DA PROPOSTA

A presente proposta é válida por 30 dias.
Decorrido este período, as condições aqui expressas estarão sujeitas à confirmação.

Plenus Serv. de Engenharia Ltda
CNPJ 31.414.174/0001-00
Arthur Vinicius Ramos Teixeira
Eng. Civil CREA-MA 1117762661

Plenus Engenharia
Arthur Vinicius Ramos Teixeira
Eng. civil, crea-MA: 1117762661

Imperatriz-MA, 23 de Setembro de 2022



RUA ALAGOAS 1048 - IMPERATRIZ, MA
(99) 98809-0828  PLENUS.ENG 

PROPOSTA



LR CONSTRUÇÕES

IMPERATRIZ-MA
LR CONSTRUÇÕES
☎ (99) 98178-3119
RESPONSÁVEL: LAISA PEREIRA MUNIZ
CPF: 60937177393

PROPOSTA

Ao Instituto Sociedade, População e Natureza-ISPAN, Cnpj: 26.445.312/0001-00, Apresentamos a seguinte proposta, que tem como finalidade fornecer mão de obra e material para a execução da fabrica de café.

Localização: Comunidade km1700,

Imperatriz -MA

DETALHAMENTO DA PROPOSTA

Mão de obra e Material para realização dos serviços a seguir descritos:

- Movimentação de terra na area do banheiro e cobertura da agroindústria
- Estaqueamento em muro de contenção
- Muro de contenção para aterro
- Execução de fossa séptica e sumidouro
- Levante de parede dos banheiros
- Reboco interno e externo dos banheiros e Agroindústria
- Aplicação de selador, massa corrida e acrílica nos banheiros e agroindústria
- Corte e chumbamento de tubo elétrico dos banheiros e Agroindústria
- Levantamento de carga elétrica dos banheiros e Agroindústria
- Instalação Elétrica nos banheiros e Agroindústria
- Instalações de louças sanitárias e tubulação de esgoto nos banheiros
- Ralo para escoamento da agroindústria
- Instalação de tubulação de água fria nos banheiros e Agroindústria
- Execução de piso dos banheiros e Agroindústria
- Assentamento de piso cerâmico até o teto nos banheiros
- Assentamento de piso cerâmico nos banheiros e Agroindústria
- Finalização do Telhado
- Execução de Telhado novo-Agroindústria
- Forro de PVC
- Bancada Industrial na agroindústria
- Instalação de esquadrias dos banheiros e agroindústria
- Instalação de espelho nos banheiros
- Pintura

VALORES

O valor total dos serviços descritos, é de R\$ 96.340,00 (Noventa e seis mil, trezentos e quarenta reais)

FORMA DE PAGAMENTO:

A combinar

VALIDADE:

A proposta possui validade de 30 dias. Findo este período, as condições citadas estarão sujeitas à verificação.

Imperatriz-MA, 05 de setembro de 2022
LR Construções

LR Construções, Responsável: Laisa Pereira Muniz, Cpf: 60937177393.

Contato: (99)981783119

[Email: englaisamuniz@gmail.com](mailto:englaisamuniz@gmail.com)



PROPOSTA COMERCIAL DE PRESTAÇÃO DE SERVIÇOS DE ENGENHARIA

Quem Somos?



Somos a JW Engenharia e Consultoria, empresa de engenharia que atua nas áreas de projetos residenciais e comerciais, execução de obras e reformas, manutenção em condomínios e consultorias.

Nossa equipe técnica é formada por engenheiros e arquitetos que trabalham de forma conjunta garantindo assim um projeto compatibilizado e de qualidade.

A frente da empresa, estão os engenheiros:

JULLIEDERSON CAMPOS CUNHA, Engenheiro Civil, formado pelo CEULP/ULBRA, com MBA em Gerenciamento de obra e tecnologia e qualidade na construção, pós graduando em Topografia e sensoriamento Remoto, pós graduando em Engenharia Ambiental, pós graduando em MBA Executivo em Gestão Pública.

WESLEY LIMA REGO, Engenheiro Civil, formado pelo IFTO, MBA em Orçamento Planejamento e Controle da Construção Civil, pós graduando em Engenharia de Gestão de Projetos Master BIM, pós graduando em Projeto, Desempenho e Construção de Estruturas e Fundações.



Somos uma empresa séria, responsável e organizada, focados em ser uma opção de confiança e qualidade na realização dos sonhos dos nossos clientes. Trabalhamos de forma personalizada e exclusiva nos projetos e obras, seguindo sempre o estilo e as preferências do cliente.

NOSSOS PROJETOS



JW Engenharia e Consultoria – CNPJ: 35.793.339/0001-77

806 Sul, Av. LO-19, Lote 23, Sala 6, Palmas TO

Contato: (63) 98454-5403 / (63) 98126-5045 - <http://www.jwengenhariaconsultoria.com.br>

NOSSAS OBRAS

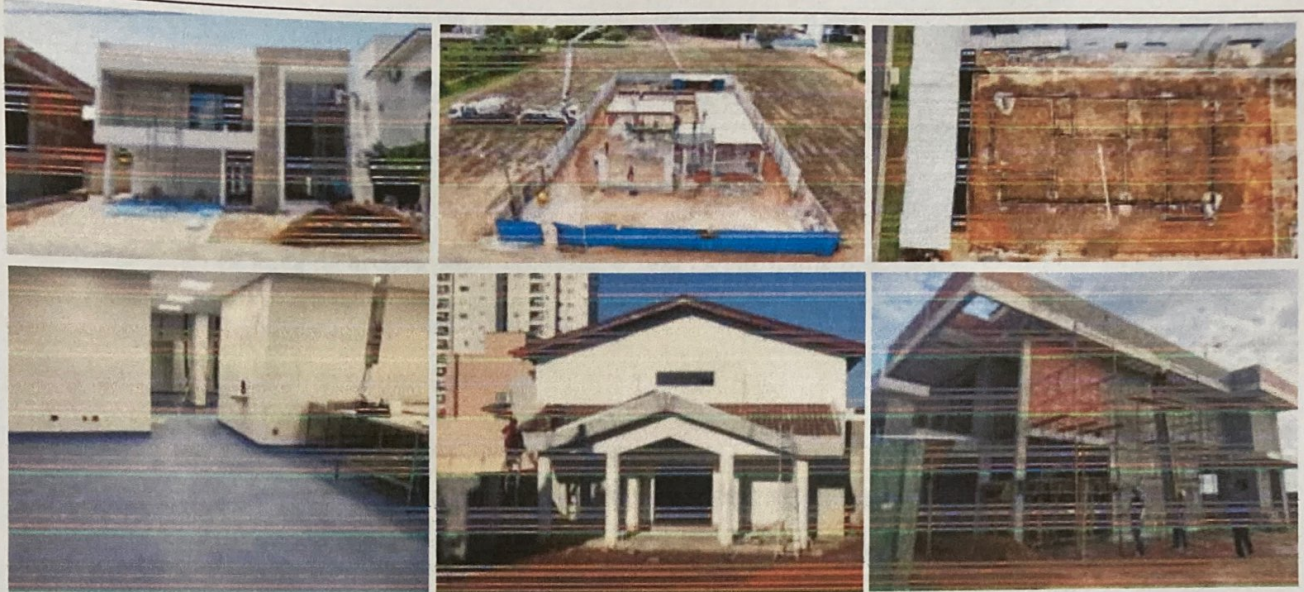

POR QUE CONTRATAR A JW ENGENHARIA E CONSULTORIA?

Somos uma empresa estruturada para melhor atender as necessidades dos clientes, entendemos que um projeto ou construção é um sonho que irá se tornar realidade. E, portanto, este deve ser executado com zelo, carinho, sempre em busca da melhor qualidade.

Ao contratar a JW Engenharia e Consultoria, tenha a certeza de que a sua obra será executada conforme projetado, sem surpresas desagradáveis, sem furos no orçamento, sem erros e sem incômodos para você e a sua família.

Nossa equipe técnica de engenharia possui uma experiência com mais de 10.000 m² de obra construída.

DESCRIÇÃO DA PROPOSTA

Ao INSTITUTO SOCIEDADE, POPULAÇÃO E NATUREZA – ISPN, CNPJ: 26.445.312/0001-00 apresentamos a proposta com o objetivo de efetuar a finalização da Agroindústria de café de açaí no povoado km 1700 em Imperatriz- Maranhão.



DESCRIÇÃO DOS SERVIÇOS QUE SERÃO PRESTADOS

Mão de obra e Material para realização dos serviços a seguir descritos:

- Movimentação de terra na área do banheiro e cobertura da agroindústria
- Estaqueamento em muro de contenção
- Muro de contenção para aterro
- Execução de fossa séptica e sumidouro
- Levante de parede dos banheiros
- Reboco interno e externo dos banheiros e Agroindústria
- Aplicação de selador, massa corrida e acrílica nos banheiros e agroindústria
- Corte e chumbamento de tubo elétrico dos banheiros e Agroindústria
- Levantamento de carga elétrica dos banheiros e Agroindústria
- Instalação Elétrica nos banheiros e Agroindústria
- Instalações de louças sanitárias e tubulação de esgoto nos banheiros
- Ralo para escoamento da agroindústria
- Instalação de tubulação de água fria nos banheiros e Agroindústria
- Execução de piso dos banheiros e Agroindústria
- Assentamento de piso cerâmico até o teto nos banheiros
- Assentamento de piso cerâmico nos banheiros e Agroindústria
- Finalização do Telhado
- Execução de Telhado novo da Agroindústria
- Forro de PVC
- Bancada Industrial na agroindústria
- Instalação de esquadrias dos banheiros e agroindústria
- Instalação de espelho nos banheiros
- Pintura

Observações:

- 1) A proposta inclui a responsabilidade técnica de Execução de Obra (Anotação de Responsabilidade Técnica ART.)

HONORÁRIOS

O valor de todos os serviços do objeto será de:

RS 88.530,00 (Oitenta e oito mil, quinhentos e trinta reais)

FORMAS DE PAGAMENTO

JW Engenharia e Consultoria – CNPJ: 35.793.339/0001-77
206 Sul, Av. LO-19, Lote 23, Sala 6, Palmas – TO
Contato: (63) 98454-5403 / (63) 98126-5045 - <http://www.jwengenhariaeconsultoria.com.br>



Entrada de 50%
1 restante por medição

PRAZO DE ENTREGA

O prazo de entrega dos serviços será de 60 dias.

METODOLOGIA DE TRABALHO

A JW ENGENHARIA E CONSULTORIA é composta por uma equipe de profissionais de arquitetura e engenharia, onde cada um possui suas responsabilidades bem definidas por projetos e etapas.

A JW ENGENHARIA E CONSULTORIA é responsável por toda a criação e conceito dos projetos. Temos profissionais responsáveis por cada etapa técnica, de modelagem, detalhamentos, criação de imagens realísticas, planejamento e administração de obras.

VALIDADE DA PROPOSTA

A presente proposta é válida por 20 dias. Decorrido este período, as condições aqui expressas estarão sujeitas à confirmação.

Palmas – TO, 12 de Setembro de 2022

Wesley Lima Rego
Engenheiro Civil
CREA: 312.611/D-TO
JW Engenharia e Consultoria
CNPJ: 35.793.339/0001-77



CONTRATO DE PRESTAÇÃO DE SERVIÇOS TÉCNICOS DE ENGENHARIA

Identificação das partes

CONTRATANTE: ASSOCIACAO DOS AGROEXTRATIVISTAS FAMILIARES SOLIDARIOS DO POVOADO KM 1700 - IMPERATRIZ - MA, CNPJ nº 18.507.811/0001-49, localizado na rua do campo, S/N, Povoado km1700, Imperatriz -MA, neste ato representado pela presidente da associação Elcilene do Nascimento Alencar, inscrita no CPF nº 726.954.471-91.

CONTRATADA: PLENUS ENGENHARIA, CNPJ 31.564.174/0001-00, CREA 0005398827 e CREA Regional 0000540003DDMA, Localizada na Rua Alagoas nº 1048, Mercadinho, Imperatriz – MA, neste ato representada pelo proprietário, Arthur Vinícius Ramos Teixeira, Engenheiro Civil, devidamente registrado no CREA-MA nº 1117762661, inscrito no CPF nº 035.305.733-96 e RG 19644622002-4 SESP/MA.

As partes acima identificadas doravante denominado simplesmente, **CONTRATANTE** e **CONTRATADO** têm, entre si, justos e acertados o presente Contrato de Prestação de Serviços Técnicos de Engenharia, que se regerá pelas cláusulas seguintes e pelas condições descritas no presente.

Do objeto do contrato

Cláusula 1ª. O presente tem como OBJETO, a finalização da agroindústria do café e a construção dos banheiros, localizada no povoado km1700, Imperatriz-MA. Com fornecimento de mão de obra e material de acordo com os projetos e as peças técnicas fornecidas.

Parágrafo único: os serviços serão executados de acordo com o projeto, e contemplam: pilares e vigas para contenção de aterro, levante de alvenaria na contenção do aterro, execução de aterro até a distância dos banheiros, fossa séptica, instalações sanitárias de dois banheiro(caixa sifonada, esgoto de pia e vaso sanitário), ralo sifonado na agroindústria, execução de viga baldrame nos banheiros, impermeabilização de viga, levante de alvenaria nos banheiros, rasgo e chumbamento de tubulação hidráulica e elétrica, execução de piso e contra piso nos banheiros e na agroindústria, execução de calçada na agroindústria e banheiros, assentamento de piso cerâmico no chão da agroindústria e banheiros, assentamento de piso cerâmico de parede nos banheiros, reboco interno na agroindústria, e reboco externo na agroindústria e nos banheiros, aplicação de massa corrida e acrílica nos rebocos internos e externos, pintura interna e externa na agro indústria e banheiros, execução de telhado com telha cerâmica nos banheiros, instalação de forro na agroindústria e banheiros, assentamento de portas na agroindústria e banheiros, execução de instalação elétrica incluso tomadas e lâmpadas, instalação de louças sanitárias e instalação de bancada de metal na agroindústria.

PLENUS ENGENHARIA
Rua Alagoas, nº 1048 – Imperatriz-MA
Tel: (99)98809-0828



Das responsabilidades da contratada

Cláusula 2ª. A **CONTRATADA** desempenhará os serviços com todo zelo, diligência e honestidade, observada a legislação vigente, resguardando os interesses da **CONTRATANTE**, sem prejuízo da dignidade e independência profissional, sujeitando-se ainda, às normas do Código de Ética Profissional do Engenheiro, aprovado pela Resolução nº 205/71 do Conselho Regional de Engenharia.

Cláusula 3ª. Toda e qualquer taxa proveniente de aprovação e plotagem de projetos, como também do lote a ser implantada a obra serão de responsabilidade do **CONTRATANTE** (Certidões, IPTU, Alvará de Construção, Habite-se, Matrícula de Obra, Cartório, ART e outros).

Das obrigações da contratante

Cláusula 4ª. A **CONTRATANTE** obriga-se a fornecer a **CONTRATADA** todos os dados, documentos e informações que se façam necessários ao bom desempenho dos serviços ora contratados em tempo hábil.

Cláusula 5ª. A **CONTRATANTE** se compromete a realizar o pagamento dos serviços objeto deste contrato na forma e prazos estipulados na Cláusula 6ª.

Do valor do contrato e da forma de pagamento

Cláusula 6ª. Para a execução dos serviços objeto deste contrato a **CONTRATANTE** pagará ao **CONTRATADO** à importância de **R\$70.000,00 (Setenta Mil Reais)**, divididos em R\$ 30.000,00 (Trinta Mil Reais) no ato da assinatura deste contrato, R\$ 20.000,00 (Vinte Mil Reais) na execução dos serviços do parágrafo único desta cláusula e R\$ 20.000,00 (Vinte Mil Reais) no ato da entrega do objeto deste.

Parágrafo único: os serviços executados para pagamento da primeira parcela são: pilares e vigas para contenção de aterro, levante de alvenaria na contenção do aterro, execução de aterro até a distância dos banheiros, fossa séptica, instalações da tubulação sanitárias de dois banheiro(caixa sifonada, esgoto de pia e vaso sanitário), ralo sifonado na agroindústria, execução de viga baldrame nos banheiros, impermeabilização de viga, levante de alvenaria nos banheiros, execução de piso e contra piso nos banheiros e na agroindústria, execução de calçada na agroindústria e banheiros, reboco interno na agroindústria, e reboco externo na agroindústria e nos banheiros, execução de telhado com telha cerâmica nos banheiros.

Do prazo e vigência contratual

Cláusula 7ª. O prazo final para a execução dos serviços objetos deste contrato será correspondente a (90) dias úteis à contar da data da cláusula 8ª.

Parágrafo único: Em caso de alterações dos serviços propostos a qualquer tempo por parte da **CONTRATANTE**, os mesmos deverão ser informados com prazo

PLENUS ENGENHARIA
Rua Alagoas, nº 1048 – Imperatriz-MA
Tel: (99)98809-0828



suficiente para ser alterado pela **CONTRATADA**, assim como os valores dos novos serviços serão previamente acordados e cobrados à parte.

Cláusula 8ª. O presente contrato vigorará a partir de 21/10 /2022 e perdurará até que seja feito todos os serviços objeto deste contrato.

Da entrega dos serviços

Cláusula 9ª. O recebimento dos serviços objeto do presente contrato se dará pela **CONTRATANTE**, mediante termo de entrega/recebimento.

Das penalidades

Cláusula 10ª. O descumprimento de qualquer cláusula deste instrumento contratual, pela **CONTRATANTE**, acarretará a outra parte, o direito de cobrar a título de indenização, o percentual de 30% (trinta por cento) sobre o valor total dos serviços, mais os serviços executados, sem prejuízo da cobrança de outras indenizações cíveis.

O descumprimento de qualquer cláusula deste instrumento contratual, pela **CONTRATADA**, acarretará a outra parte, o direito de ficar com todo o serviço prestado até a data do contrato.

Das condições gerais

Cláusula 11ª. Este contrato não gera associação ou sociedade entre as partes, tão pouco qualquer relação empregatícia, de forma que não haverá qualquer relação de hierarquia ou subordinação, da mesma forma este instrumento não outorga de uma parte a outra, poderes para representa-lo, seja administrativa ou judicialmente, em qualquer esfera ou instância, para qualquer fim legal, administrativo, comercial, ou para qualquer outro fim que não esteja expressamente previsto no objeto descrito em Cláusulas anteriores.

Do foro

Cláusula 12ª. As partes contratantes elegem o foro da Comarca de Imperatriz-MA, para a solução de quaisquer questões judiciais resultantes do presente instrumento.

Por estarem assim justos e contratados, firmam o presente instrumento, em duas vias de igual teor, juntamente com 2 (duas) testemunhas.

Imperatriz - MA, 21 de Outubro de 2022

PLENUS ENGENHARIA
Rua Alagoas, nº 1048 – Imperatriz-MA
Tel: (99)98809-0828



Plenus Engenharia
CNPJ: 31.564.174/0001-00
CREA 0005398827
Arthur Vinícius Ramos Teixeira
Engenheiro Civil
CREA-MA: 1117762661

Associação dos agroextrativistas familiares solidários do povoado km 1700
CNPJ: 13.289.390/0001-03
Elcilene do Nascimento Alencar
CPF: 726.954.471-91

Testemunhas

Nome:
RG: 929.506 SSP-TO

Nome:
RG: 612.373.593-41 SSP-MA

PLENUS ENGENHARIA
Rua Alagoas, nº 1048 – Imperatriz-MA
Tel: (99)98809-0828



PREFEITURA DE IMPERATRIZ
SECRETARIA DE PLANEJAMENTO, FAZENDA E GESTÃO ORÇAMENTARIA
SEFAZGO
CNPJ: 06.158.455/0001-16
Rua Godofredo Viana 722/738, Centro CEP: 65901-480 - Imperatriz-MA

Número da Nota:
20220000000004

Código de Verificação:
9CJH-U8ZD

NOTA FISCAL ELETRÔNICA DE SERVIÇO - NFS-e

Data de Emissão: 21/10/2022 11:11:37
Período de Tributação: 10/2022
Local de Tributação: LOCAL DA PRESTAÇÃO
Local da Prestação: IMPERATRIZ/MA
RPS:

Natureza da Operação: EXIGÍVEL
Tributação: TRIBUTÁVEL



PRESTADOR DE SERVIÇOS

Razão Social/Nome: A. V. R. TEIXEIRA - SERVICOS DE ENGENHARIA
Enquadramento: ISS SIMPLES NACIONAL
Endereço Completo: RUA ALAGOAS 1048 - BAIRRO CENTRO - CEP:65.900-490
Cidade-UF: IMPERATRIZ-MA
Telefone: 9982020975
Email: PLEUSSERV.ENG@GMAIL.COM

CPF/CNPJ: 31.564.174/0001-00
Insc. Municipal: 45550
Insc. Estadual:

TOMADOR DE SERVIÇOS

Razão Social/Nome: ASSOCIACAO DOS AGROEXTRATIVISTAS FAMILIARES SOLIDARIOS DO POVOADO KM 1700 - IMPERATRIZ - MA
Endereço Completo: AVENIDA DORIVAL PINHEIRO DE SOUSA, N° 5/N: - CENTRO
Cidade-UF: IMPERATRIZ-MA
Email:

CPF/CNPJ: 18.507.811/0001-49
CEP: 65900970
Telefone: 9981500839

DISCRIMINAÇÃO DOS SERVIÇOS

Serviço: 0702-EXECUÇÃO, POR ADMINISTRAÇÃO, EMPREITADA OU SUBEMPREITADA, DE OBRAS DE CONSTRUÇÃO CIVIL, HIDRÁULICA OU ELÉTRICA E DE OUTRAS OBRAS SEMELHANTES, INCLUSIVE SONDAGEM, PERFURAÇÃO DE POÇOS, ESCAVAÇÃO,

Atividade: 4120400-CONSTRUCAO DE EDIFICIOS

construção da agroindustria do café com material e mão de obra -valor da entrada

VALORES DA NOTA

Vir. dos Serviços (R\$)	Deduções (R\$)	Acréscimos (R\$)	Desc. Condicionado (R\$)	Desc. Incodicionado (R\$)	Crédito (R\$)
R\$30.000,00	R\$0,00	R\$0,00	R\$0,00	R\$0,00	R\$0,00
PIS(R\$)	COFINS(R\$)	INSS(R\$)	IR(R\$)	CSLL(R\$)	Outras Retenções (R\$)
R\$0,00	R\$0,00	R\$0,00	R\$0,00	R\$0,00	R\$0,00
Base de Cálculo (R\$)	Alíquota (%)	ISS (R\$)	ISS Retido (R\$)	Total Retenções (R\$)	Valor Líquido (R\$)
R\$30.000,00	*****	*****	R\$0,00	R\$0,00	R\$30.000,00

OBSERVAÇÕES DA NOTA

Valor aproximado dos tributos: R\$ 4878,00 (16,26%). Valor aproximado correspondente à totalidade dos tributos federais, estaduais e municipais com base na Lei nº 12.741/2012.
Tributos Federais: R\$ 4035,00 (13,45%)
Tributos Estaduais: R\$ 0,00 (0,00%)
Tributos Municipais: R\$ 843,00 (2,81%)
Fonte: Instituto Brasileiro de Planejamento e Tributação (IBPT).
Esta NFS-e foi emitida com respaldo na Lei nº 2.033/2003 e nos Decretos nº 5.615/2007 e 8.280/2016.
O recolhimento do Imposto ISSQN de contribuintes enquadrados como Simples Nacional/MEI deverá ser efetivado através dos canais competentes.



Nota de Número: 20220000000004 Código de Verificação: 9CJH-U8ZD Emitida em: 21/10/2022 às 12:11:37

Recebi da empresa A. V. R. TEIXEIRA - SERVICOS DE ENGENHARIA os serviços constantes desta NOTA FISCAL ELETRÔNICA DE SERVIÇO. Consulte a autenticidade das informações desta NFS-e no site <https://nfse-ma-imperatriz.portalfacil.com.br/> ou por meio de aparelho com aplicativo para código QR.

Pix Agência e Conta

Comprovar o Pagamento

[Agendar Pix Recorrente](#)

 Transação efetuada com sucesso.

ID/Transação: E07237373202210211813pZegjq4Ccg9
Valor: R\$ 30.000,00
Descrição: PLENUS
Data/Hora: 21/10/2022 14:48:46
Tarifa: Tarifa cobrada de acordo com Tabela de Tarifas, disponível na Internet (Portal BNB).

Informações do destinatário

Instituição: NU PAGAMENTOS - IP
Nome: AVR TEIXEIRA
CNPJ: 31.564.174/0001-00

Informações do pagador

Instituição: BANCO DO NORDESTE DO BRASIL S.A.
Nome: ASSOCIACAO DOS AGROEXTRATIVISTAS FAMILIARES SOLIDARIOS DO POVOADO KM 1700 - IMPERATRIZ - MA
CNPJ: 18.507.811/0001-49

Código de autenticação:

jh4f8Pm1gFHU/tWB14a19dMgr1X8Z8RgvKpNcMriL9uHvjH/m1rPIKV/IVUBru73

[CONTESTAR LANÇAMENTO](#)

