

PLANTA BAIXA EXISTENTE  
ESCALA: 1:75

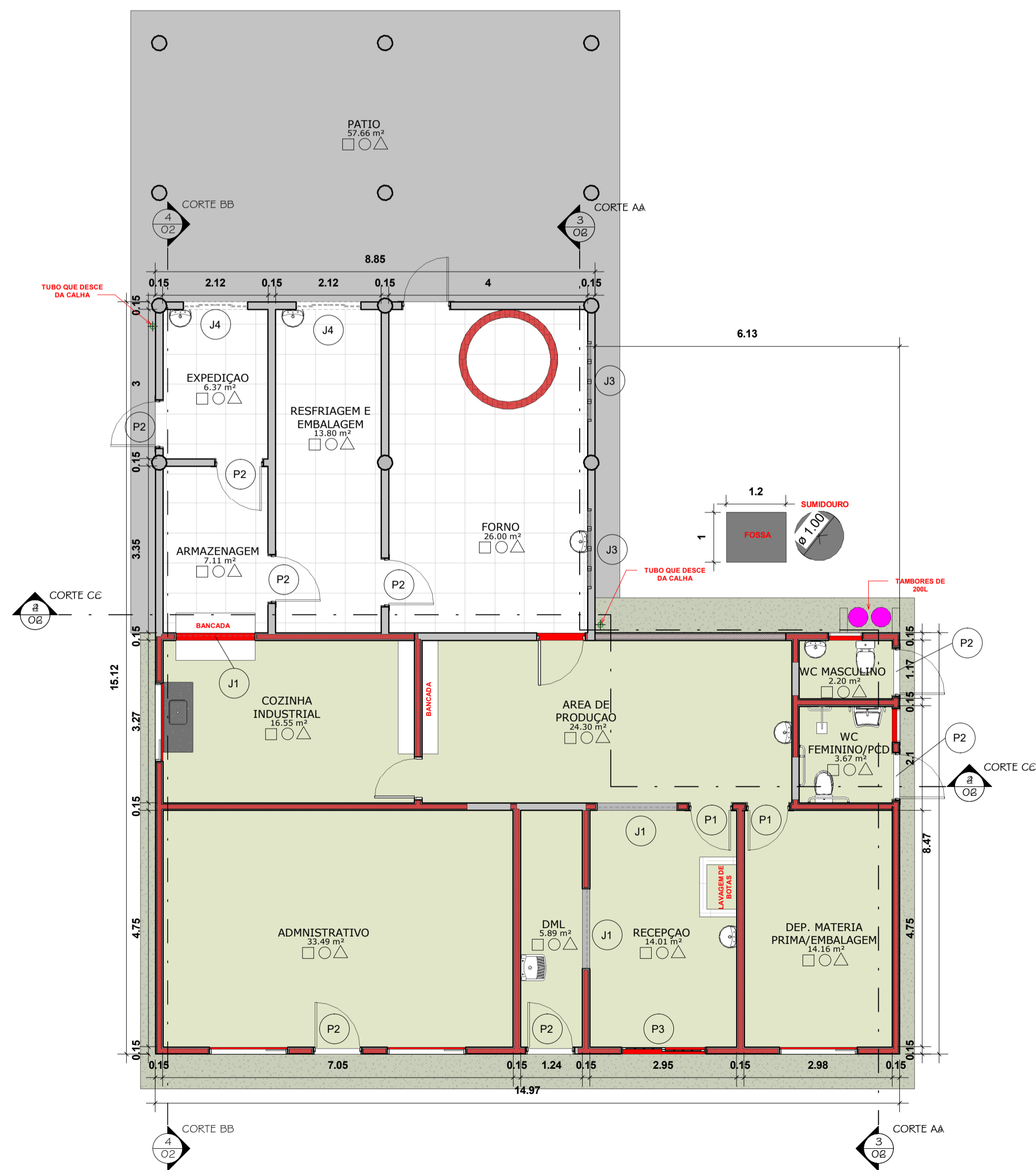

PLANTA BAIXA FINAL  
ESCALA: 1:75

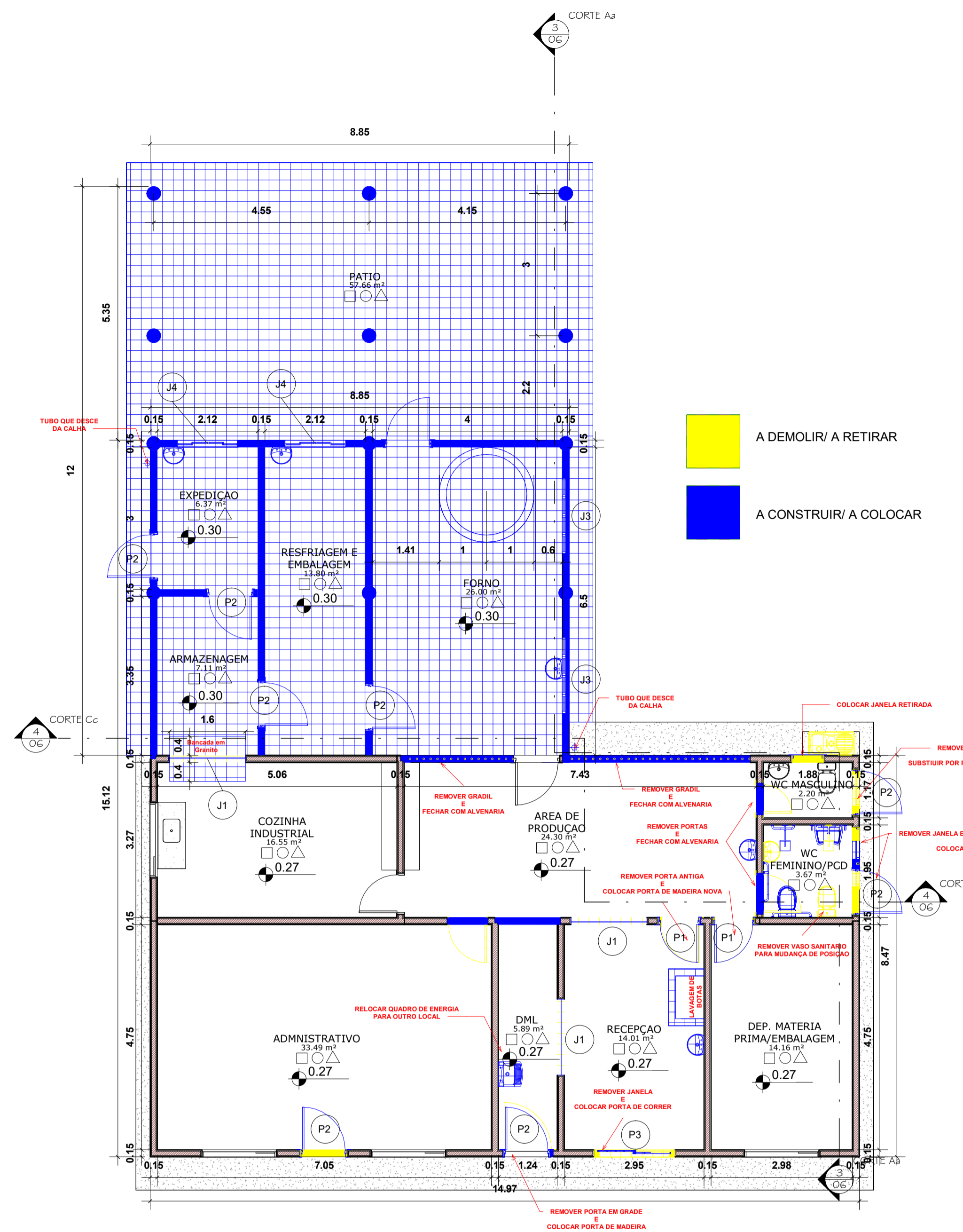

PLANTA BAIXA-REFORMA  
ESCALA: 1:75



PLANTA DE SITUAÇÃO  
ESCALA: 1:200

PORTAS A COLOCAR		
Tipo	Qtd	Modelo
P1	2	PORTA de madeira 80x210
P2	9	PORTA de madeira 90x210
P3	1	PORTA de correr Metalica (160x210)cm

JANELAS A COLOCAR		
Tipo	Qtd	Modelo
J1	3	Janela 4 folhas (2 fixa/2 de correr)-160x100/110 cm
J3	2	Elemento vazado Cobogó veneziana (30x30)-4 Módulos-Janela
J4	2	Janela Sasazaki 130x100x110

Levantamento De Material	
Material: Nome	Material: Área
AZUL FRANÇA JVCG	240.00 m²
BRANCO GELO JVCG	375.09 m²
BRANCO GELO JVCG-NOVO	225.83 m²
PORCELANATO 100x100cm JVCG	4.38 m²

Telhado	
Modelo	Área
TELHA PORTUGUESA EXISTENTE	153.12 m²
TELHA PORTUGUESA NOVO	139.50 m²
<b>Total geral: 3</b>	<b>292.62 m²</b>

PAREDES A EXECUTAR	
Modelo	Área
Parede de alvenaria a ser construida	172.83 m²

## PROJETO DE REFORMA

01 / 04

### Projeto para Reforma Da Casa de Farinha

LOCAL: ZONA RURAL-7760000.  
COLINAS- TO.

PROPRIETÁRIO: João Batista Noleto de Brito

INSCR. IMOB.:

ESCALA : Como Indicado



ÁREAS EM M²	
ÁREA CONSTRUIDA:	114,27 m²
ÁREA DE REFORMA:	110,94 m²
ÁREA TOTAL:	225,21 m²

DECLARO QUE A APROVAÇÃO DO PROJETO NÃO IMPLICA NO RECONHECIMENTO POR PARTE DA PREFEITURA, DO DIREITO DE PROPRIEDADE DO TERRENO.

PROPRIETÁRIO JOÃO BATISTA NOLETO DE BRITO  
CNPJ: 03.639.931/0001-22

*João Vitor da Cruz Galdino*  
AUTOR DO PROJETO JOSE VITOR DA CRUZ GALDINO  
ENGENHEIRO CIVIL  
CREA 315.560/DTO

*João Vitor da Cruz Galdino*  
RESPONSÁVEL TÉCNICO JOSE VITOR DA CRUZ GALDINO  
ENGENHEIRO CIVIL  
CREA 315.560/DTO

PREFEITURA MUNICIPAL DE COLINAS DO TOCANTINS-TO

PROCESSO Nº \_\_\_\_\_

CONFERIDO \_\_\_\_\_

APROVADO \_\_\_\_\_

EM \_\_\_\_/\_\_\_\_/\_\_\_\_

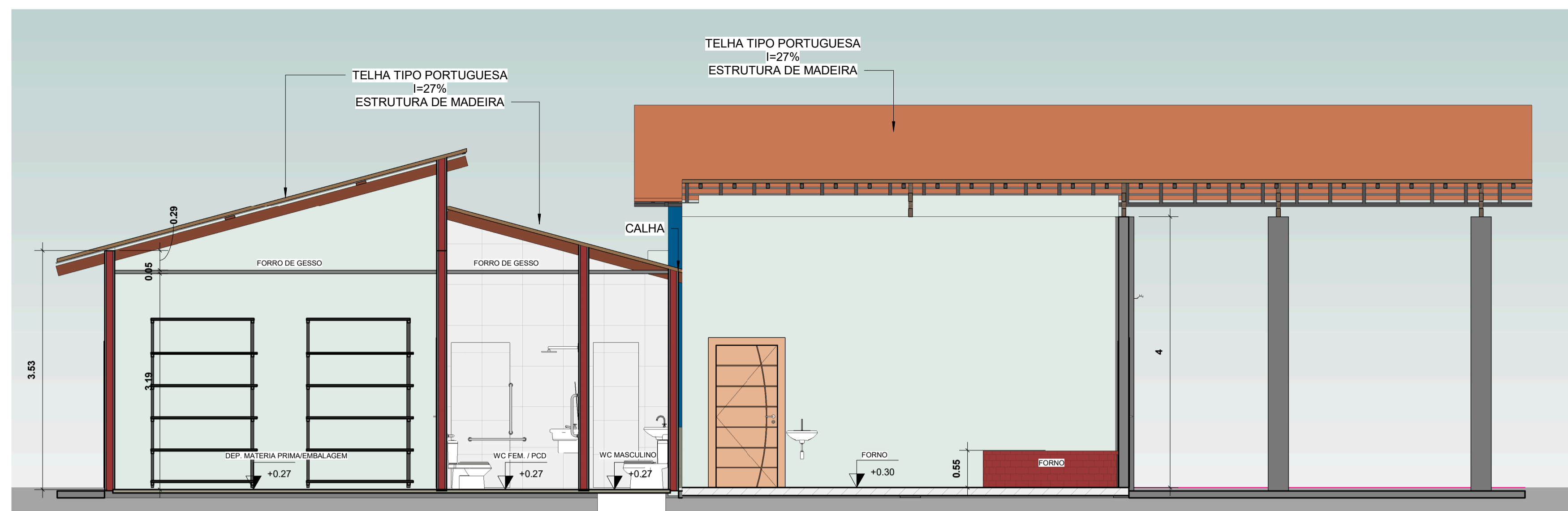

CORTE AA

ESCALA: 1:50

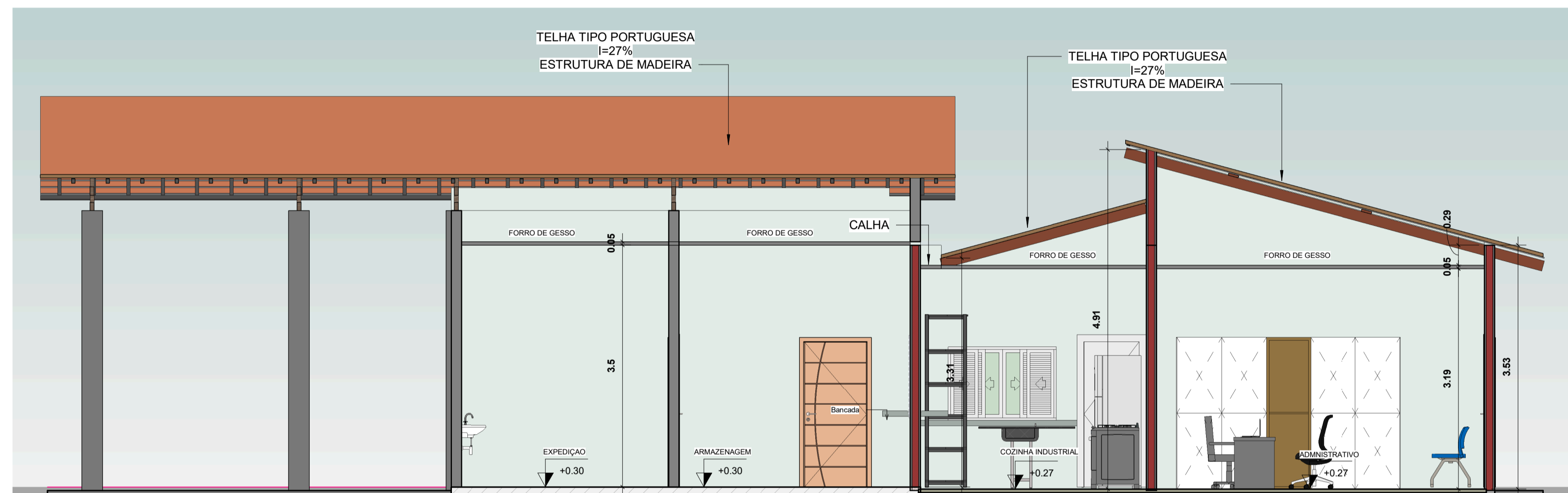

CORTE BB

ESCALA: 1:50

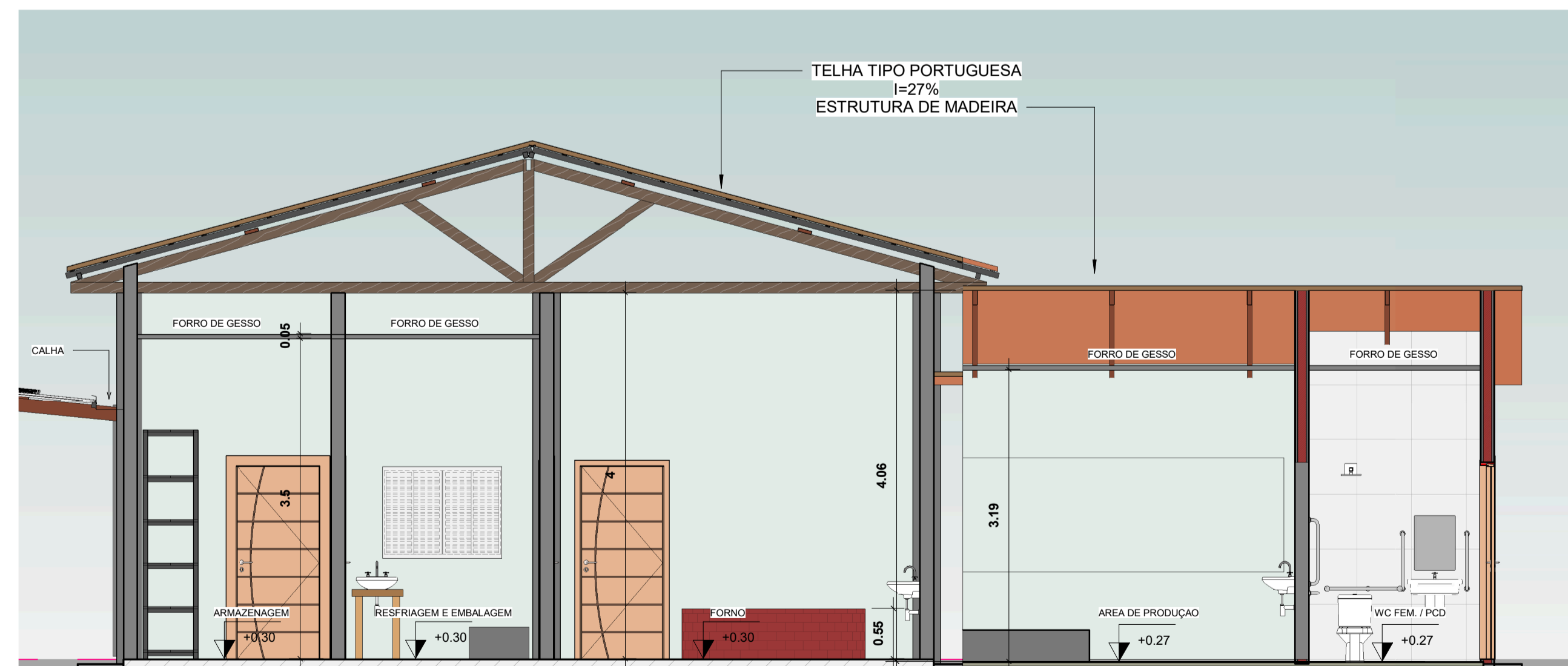

CORTE CC

ESCALA: 1:50

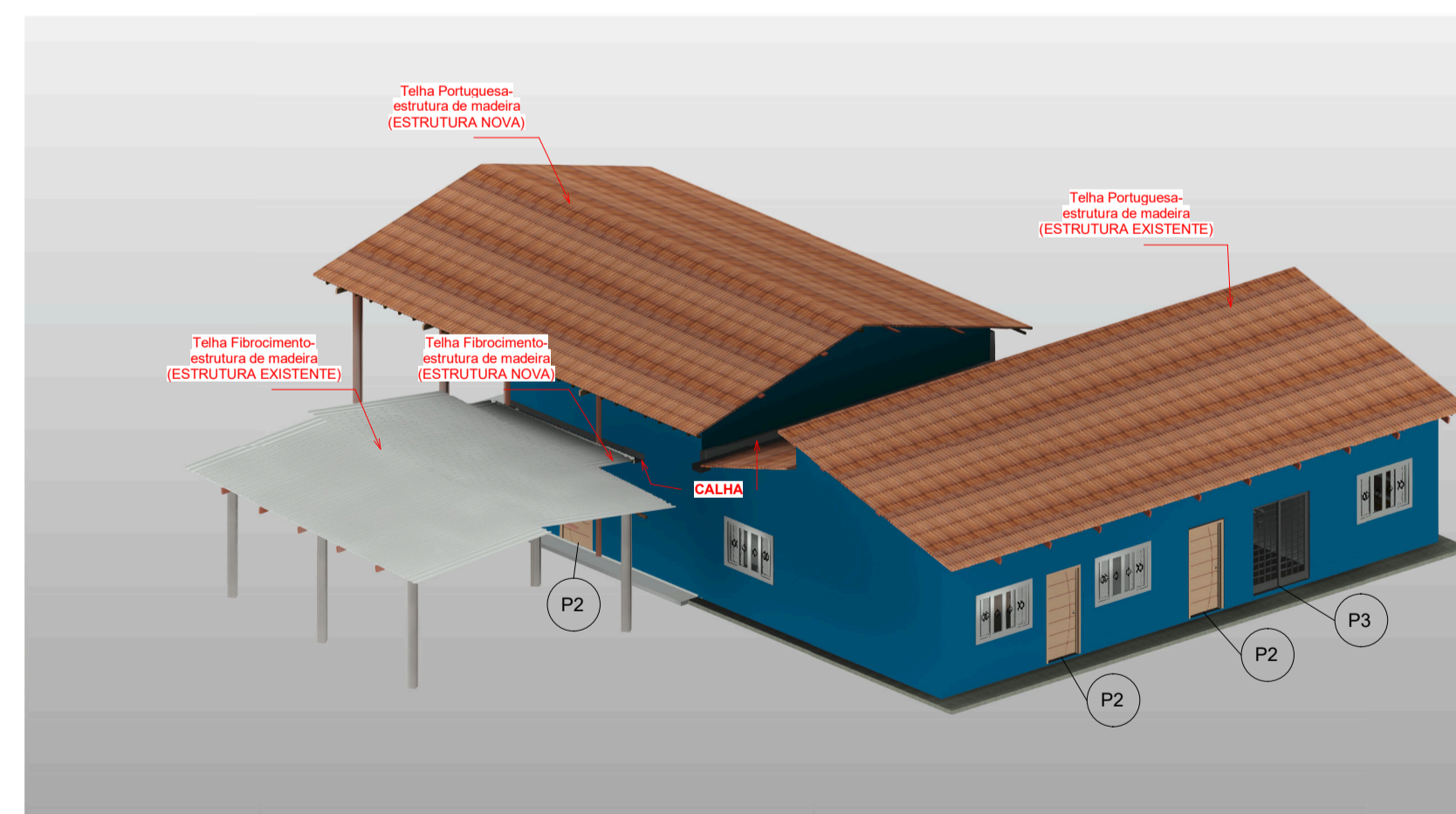

ISOMETRICO

ESCALA:

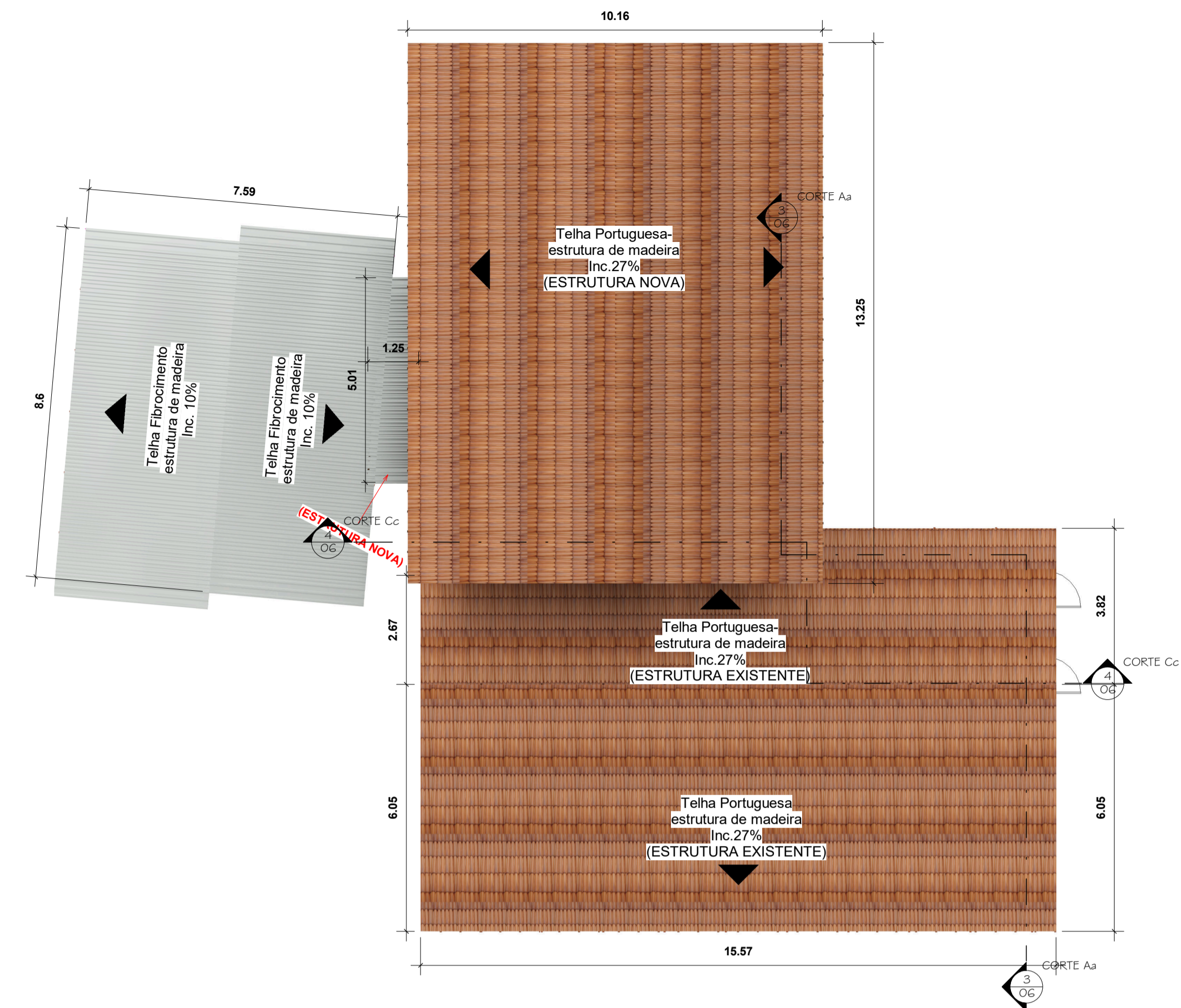

PLANTA DE Cobertura/Locação- final

ESCALA: 1:100

PROJETO DE REFORMA

02 / 04

Projeto para Reforma Da Casa de Farinha

LOCAL: ZONA RURAL-7760000.  
COLINAS-TO.

PROPRIETÁRIO: João Batista Noleto de Brito

INSCR. IMOB.:

ESCALA : Como Indicado



ÁREAS EM M²

AREA CONSTRUIDA:	114,27 m²
AREA DE REFORMA:	110,94 m²
AREA TOTAL:	225,21 m²

DECLARO QUE A APROVAÇÃO DO PROJETO NÃO IMPLICA NO RECONHECIMENTO POR PARTE DA PREFEITURA, DO DIREITO DE PROPRIEDADE DO TERRENO.

PROPRIETÁRIO JOAO BATISTA NOLETO DE BRITO  
CNPJ: 03.639.931/0001-22

*Jose Vitor da Cruz Galdino*  
AUTOR DO PROJETO JOSE VITOR DA CRUZ GALDINO  
ENGENHEIRO CIVIL  
CREA 315.560/DTO

*Jose Vitor da Cruz Galdino*  
RESPONSÁVEL TÉCNICO JOSE VITOR DA CRUZ GALDINO  
ENGENHEIRO CIVIL  
CREA 315.560/DTO

PREFEITURA MUNICIPAL DE COLINAS DO TOCANTINS-TO

PROCESSO Nº \_\_\_\_\_

CONFERIDO \_\_\_\_\_

APROVADO \_\_\_\_\_

EM \_\_\_/\_\_\_/\_\_\_

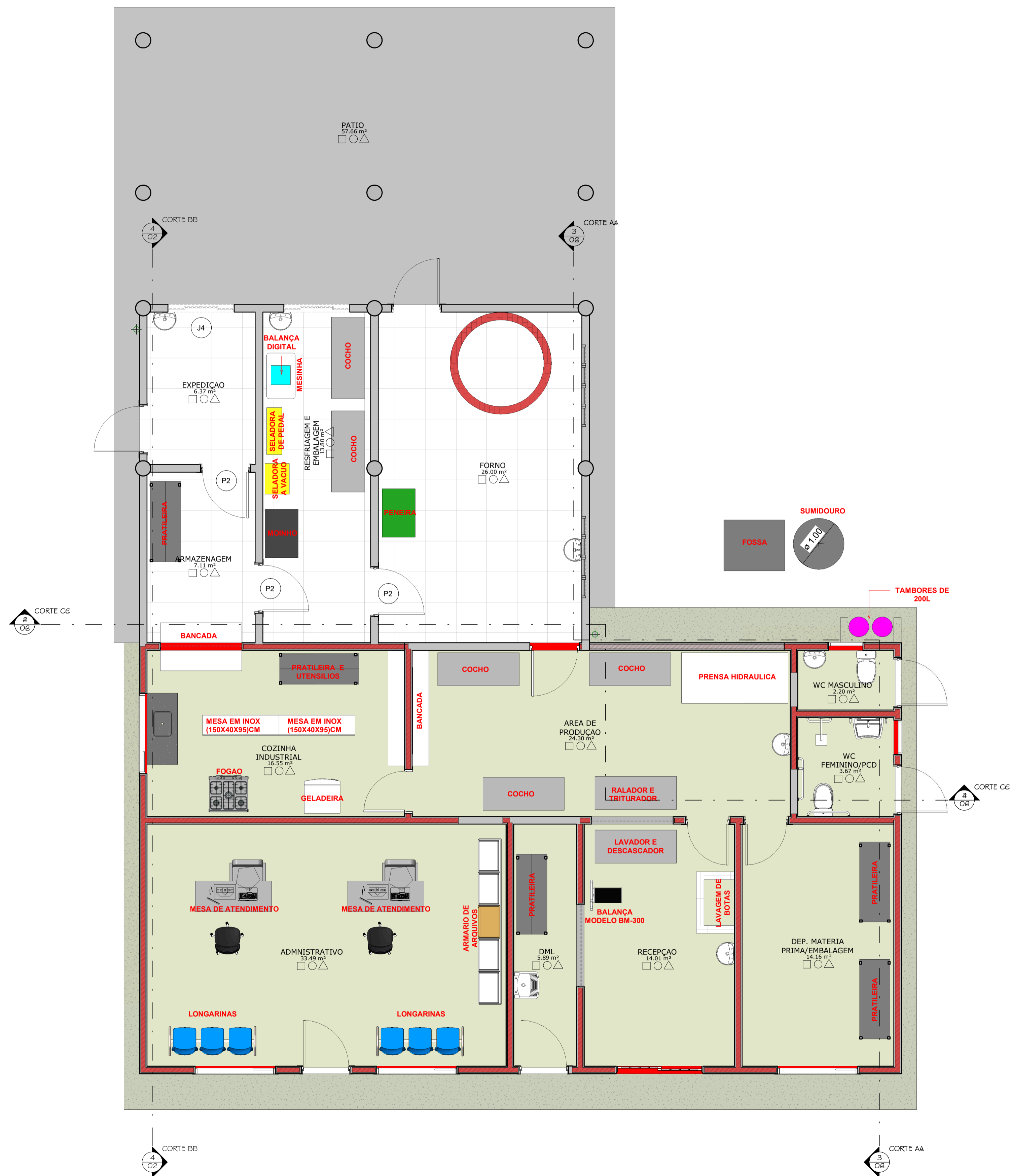

**PLANTA DE LAYOUT**  
ESCALA: 1:50



**COZINHA 3D**  
ESCALA:



**DEP. MATERIA PRIMA 3D**  
ESCALA:



**ADMINISTRATIVO 3D**  
ESCALA:



**RECEPCAO 3D**  
ESCALA:

**PROJETO DE REFORMA**

03 / 04

**Projeto para Reforma Da Casa de Farinha**

LOCAL: ZONA RURAL-7760000.  
COLINAS- TO.

PROPRIETÁRIO: João Batista Noleto de Brito

INSCR. IMOB.:

ESCALA : Como Indicado



ÁREAS EM M²	
ÁREA CONSTRUIDA:	114,27 m²
ÁREA DE REFORMA:	110,94 m²
ÁREA TOTAL:	225,21 m²

DECLARO QUE A APROVAÇÃO DO PROJETO NÃO IMPLICA NO RECONHECIMENTO POR PARTE DA PREFEITURA, DO DIREITO DE PROPRIEDADE DO TERRENO.

PROPRIETÁRIO JOAO BATISTA NOLETO DE BRITO  
CNPJ: 03.639.931/0001-22

*Jose Vitor da Cruz Galdino*  
AUTOR DO PROJETO JOSE VITOR DA CRUZ GALDINO  
ENGENHEIRO CIVIL  
CREA 315.560/DTO

*Jose Vitor da Cruz Galdino*  
RESPONSÁVEL TÉCNICO JOSE VITOR DA CRUZ GALDINO  
ENGENHEIRO CIVIL  
CREA 315.560/DTO

PREFEITURA MUNICIPAL DE COLINAS DO TOCANTINS-TO

PROCESSO Nº \_\_\_\_\_  
CONFERIDO \_\_\_\_\_  
APROVADO \_\_\_\_\_  
EM \_\_\_/\_\_\_/\_\_\_

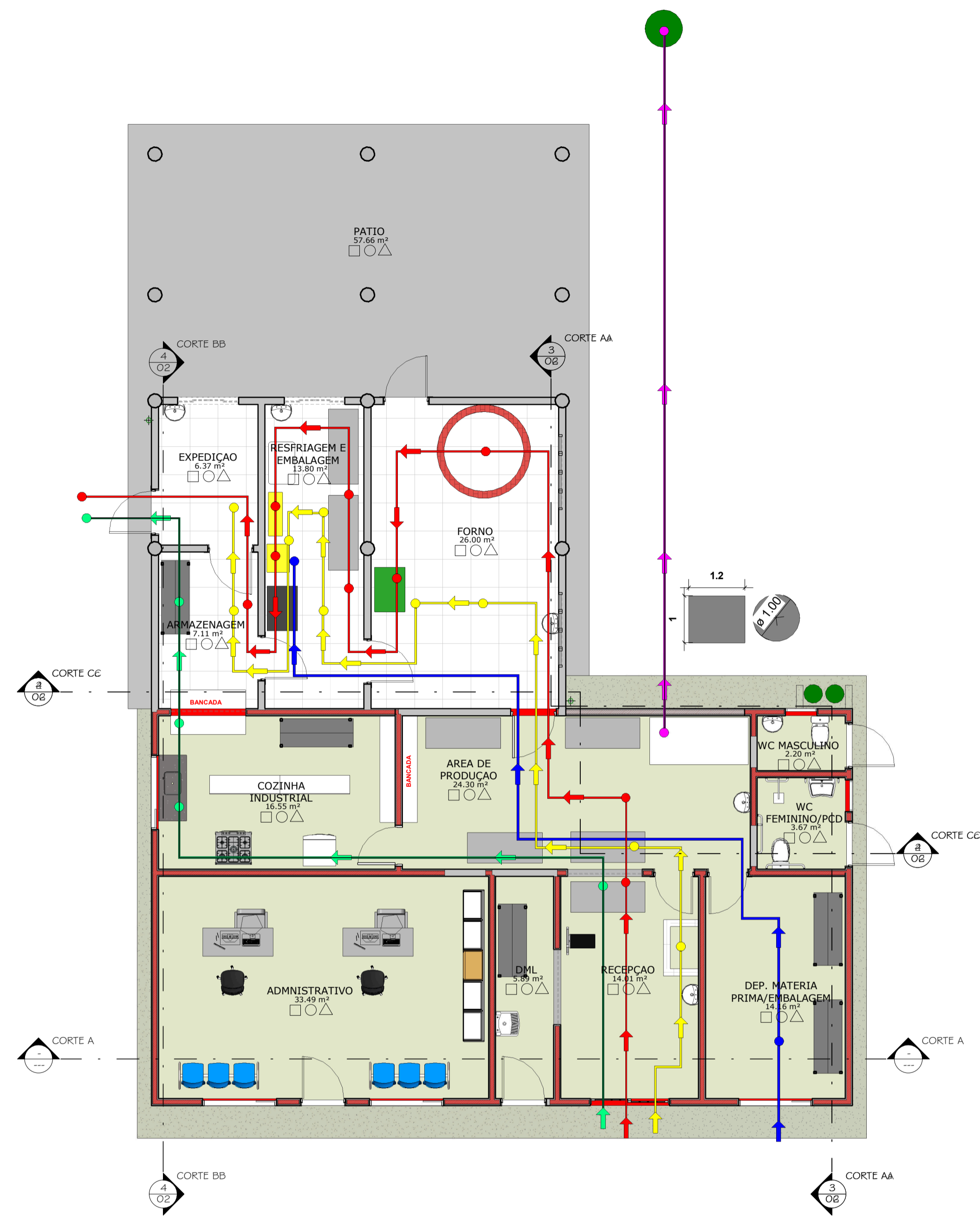

PLANTA DE FLUXO SERVIÇO/PESSOAS  
ESCALA: 1 : 75

**LEGENDA DE FLUXO**

↑ ●	FLUXO DE EMBALAGEM
↑ ●	FLUXO FARINHA DE MANDIOCA
↑ ●	FLUXO DE MANDIOCA MINIMAMENTE PROCESSADA
↑ ●	FLUXO DE PESSOAS
↑ ●	FLUXO DE MANIPUEIRA (TUCUPI)



3D FINAL  
ESCALA:



VISTA AMPLA-RENDERIZAÇÃO  
ESCALA: 1 : 2000



FACHADA FRONTAL-RENDERIZAÇÃO  
ESCALA: 1 : 2000



FACHADA FUNDOS-RENDERIZAÇÃO  
ESCALA: 1 : 2000



Fachada Lat. Esquerda-RENDERIZAÇÃO  
ESCALA: 1 : 2000



Fachada Lat. Direita-RENDERIZAÇÃO  
ESCALA: 1 : 2000

PROJETO DE REFORMA

04 / 04

Projeto para Reforma Da Casa de Farinha

LOCAL: ZONA RURAL-7760000.  
COLINAS- TO.

PROPRIETÁRIO: João Batista Noleto de Brito

INSCR. IMOB.:

ESCALA : Como Indicado



ÁREAS EM M²

ÁREA CONSTRUIDA:	114,27 m²
ÁREA DE REFORMA:	110,94 m²
ÁREA TOTAL:	225,21 m²

DECLARO QUE A APROVAÇÃO DO PROJETO NÃO IMPLICA NO RECONHECIMENTO POR PARTE DA PREFEITURA, DO DIREITO DE PROPRIEDADE DO TERRENO.

PROPRIETÁRIO JOAO BATISTA NOLETO DE BRITO  
CNPJ: 03.639.931/0001-22

AUTOR DO PROJETO JOSE VITOR DA CRUZ GALDINO  
ENGENHEIRO CIVIL  
CREA 315.560/DTO

RESPONSÁVEL TÉCNICO JOSE VITOR DA CRUZ GALDINO  
ENGENHEIRO CIVIL  
CREA 315.560/DTO

PREFEITURA MUNICIPAL DE COLINAS DO TOCANTINS-TO

PROCESSO Nº \_\_\_\_\_  
CONFERIDO \_\_\_\_\_  
APROVADO \_\_\_\_\_  
EM \_\_\_/\_\_\_/\_\_\_

## Relação de Serviços/Materiais

**Assunto:** Reforma de adequação Casa de farinha.

**Localização:** Zona Rural, Colinas do Tocantins – TO.

Após a vistoria devidamente realizada, além da elaboração do projeto de construção, chegou-se à lista de materiais utilizados para a determinada execução.

Abaixo estão listados os materiais a serem utilizados para a execução dos serviços para a reforma do imóvel:

DESCRIÇÃO	UNID	QUANT.
CIMENTO 50KG	90	SACO
AREIA FINA	13	M <sup>3</sup>
AREIA MÉDIA	2	M <sup>3</sup>
TIJOLO REQUEIMADO (9X14X24)	4700	UND
ADITIVO PLASTIFICANTE 3,6L	2	UND
BRITA 0	2	M3
ARGAMASSA COLANTE ACI PARA CERAMICAS-20KG	40	SACO
REJUNTE PRETO 5KG	5	SACO
PISO CERÂMICO TIPO ESMALTADA 35X45 CM (e=8MM)	76,00	M2
PISO CERÂMICO TIPO ESMALTADA 60X60 CM (e=8MM)	61,30	M2
ESPAÇADORES 1MM-100 PEÇAS	5	PCT
PREGO DE AÇO POLIDO COM CABECA 19 X 36 (3 1/4 X 9)	7	KG
PREGO DE AÇO POLIDO COM CABECA 15 X 15 (1 1/4 X 13)	10	KG
PREGO DE AÇO POLIDO COM CABECA 22 X 48 (4 1/4 X 5)	5	KG
TELHA COLONIAL	4020	UND
CELOTE DE BARRO COLONIAL	30	UND
TELHA DE FIBROCIMENTO ONDULADA 6MM (3,66X1,10)	6	UND
TESOURAS DE MADEIRA-10 METROS	4	UND
MADEIRA EM MACARANDUBA (6X12) CM-5 METROS (TERÇAS)	21	UND
MADEIRA EM MACARANDUBA (5X6) CM-6 METROS (CAIBROS)	50	UND
MADEIRA EM MACARANDUBA (1,5X5) CM- 5 METROS (RIPA)	90	UND
CALHA EM CHAPA DE AÇO GALVANIZADO CORTE 33	14	M
TINTA ACRILICA 18L (externo)-(SEMIBRILHO)-AZUL	2	UND
TINTA ACRILICA 18L (externo e interno) -(SEMIBRILHO) -BRANCO	3	UND
GELO		

SELADOR ACRILICO 18L	4	UND
ROLO DE PINTURA 23cm (lã)	3	UND
TRINCHA MÉDIA 302	2	UND
PORTA DE MADEIRA 80X210 COM(BATENTE+FECHADURA+DOBRADIÇA)	2	UND
PORTA DE MADEIRA 90X210 COM(BATENTE+FECHADURA+DOBRADIÇA)	8	UND
PORTA DE AÇO QUADRICULADA (215X160) CM DE CORRER- 2 FOLHAS	1	UND
BANCADA EM GRANITO	1,50	M2
FORRO DE GESSO	27,50	M²
SIFÃO	5	UND
TORNEIRA PARA PIA DE BANHEIRO BICA MEDIA BRANCA	5	UND
TOMADA DUPLA 2P+T – 20ª, COM PLACA 4X2	10	UND
TOMADA C/INTERRUPTOR 1TECLA- 10ª, COM PLACA 4X2	4	UND
LAMPADA FLUORESCENTE	6	UND
PAFLON COM SOQUETE	6	UND
<b>OBSERVAÇÃO: NESTA LISTA NÃO ESTÃO INCLUSOS MATERIAIS ELETRICOS E NEM HIDROSSANITARIOS, COMO TUBULAÇÕES, CONEXÕES E FIAÇÕES.</b>		

Colinas do Tocantins – TO, 01 de fevereiro de 2023

*José Vitor da Cruz Galdino*

**José Vitor Da Cruz Galdino**

Engenheiro Civil

CREA: 315.560/D-TO



**Anotação de Responsabilidade Técnica - ART**  
**Lei nº 6.496, de 7 de dezembro de 1977**

**CREA-TO**

**ART OBRA / SERVIÇO**

**Conselho Regional de Engenharia e Agronomia do Tocantins**

INICIAL

**1. Responsável Técnico**

**JOSÉ VITOR DA CRUZ GALDINO**

Título profissional: **ENGENHEIRO CIVIL**

RNP: **2418928314**

Registro: **315560TO**

**2. Dados do Contrato**

Contratante: **Associação José Santana Filho dos Agricultores do Projeto de Assentamento Real**  
**POVOADO PROJETO DE ASSENTAMENTO REAL**

CPF/CNPJ: **03.639.931/0001-22**

Nº: **S/N**

Complemento: **CASA DE FARINHA**

Bairro: **ZONA RURAL**

Cidade: **COLINAS DO TOCANTINS**

UF: **TO**

CEP: **77760000**

Contrato: **Não especificado**

Celebrado em: **07/02/2023**

Valor: **R\$ 1,00**

Tipo de contratante: **Pessoa Jurídica de Direito Privado**

Ação Institucional: **Nenhuma - Não Optante**

**3. Dados da Obra/Serviço**

**POVOADO PROJETO DE ASSENTAMENTO REAL**

Nº: **S/N**

Complemento: **CASA DE FARINHA**

Bairro: **ZONA RURAL**

Cidade: **COLINAS DO TOCANTINS**

UF: **TO**

CEP: **77760000**

Data de Início: **07/02/2023**

Previsão de término: **31/12/2023**

Coordenadas Geográficas: **08°13'39.44"S, 48°35'20.66"W**

Finalidade: **Agrícola**

Código: **Não Especificado**

Proprietário: **Associação José Santana Filho dos Agricultores do Projeto de Assentamento Real**

CPF/CNPJ: **03.639.931/0001-22**

**4. Atividade Técnica**

14 - Elaboração

Quantidade

Unidade

81 - Projeto Arquitetônico > CONSTRUÇÃO CIVIL > EDIFICAÇÕES > DE VEDAÇÃO > #1.1.8.1 - EM ALVENARIA

225,21

m2

80 - Projeto > CONSTRUÇÃO CIVIL > INSTALAÇÕES DE PREVENÇÃO E COMBATE A INCÊNDIO > #1.6.6 - DE PREVENÇÃO E COMBATE A INCÊNDIO E PÂNICO

225,21

m2

81 - Projeto Arquitetônico > CONSTRUÇÃO CIVIL > EDIFICAÇÕES > DE ADEQUAÇÃO PARA ACESSIBILIDADE > #1.1.4.3 - DE EDIFICAÇÃO PARA FINS INDUSTRIAIS

225,21

m2

Após a conclusão das atividades técnicas o profissional deve proceder a baixa desta ART

**5. Observações**

ART DE PROJETO ARQUITETONICO E PROJETO DE COMBATE A INCENDIO PARA ASSOCIAÇÃO DE PRODUÇÃO DA CASA DE FARINHA.

**6. Declarações**

- Cláusula Compromissória: Qualquer conflito ou litígio originado do presente contrato, bem como sua interpretação ou execução, será resolvido por arbitragem, de acordo com a Lei no. 9.307, de 23 de setembro de 1996, por meio do Centro de Mediação e Arbitragem - CMA vinculado ao Crea-TO, nos termos do respectivo regulamento de arbitragem que, expressamente, as partes declaram concordar.

- Declaro que as atividades registradas na ART fazem parte de minhas atribuições e que estou ciente de que o CREA-TO, ao analisar a regularidade das informações lançadas e dos requisitos necessários, poderá anulá-la em caso de constatação de hipótese de nulidade constante do art. 25, nos termos do art. 26, ambos da Resolução nº 1.025/2009.

**7. Entidade de Classe**

NENHUMA - NAO OPTANTE

**8. Assinaturas**

Declaro serem verdadeiras as informações acima

**JOSÉ VITOR DA CRUZ GALDINO - CPF: 034.153.151-00**

Local

data

**Associação José Santana Filho dos Agricultores do Projeto de Assentamento Real - CNPJ: 03.639.931/0001-22**

**9. Informações**

**10. Valor**

A autenticidade desta ART pode ser verificada em: <http://sitac.crea-to.org.br/publico/>, com a chave: b4awB  
 Impresso em: 07/02/2023 às 14:16:15 por: , ip: 170.82.175.4

