

SISBB - SISTEMA DE INFORMACOES BANCO DO BRASIL
04/12/2025 - AUTOATENDIMENTO - 11.48.57
0570300570 0001

Comprovante Pix

CLIENTE: CASA MULHER CAATINGA VIVA
AGENCIA: 0570-3 CONTA: 31.776-4

SOBRE A TRANSACAO

ID: E0000000020251204134831336246608
CNPJ DO PAGADOR: 8.125.718/0001-16
VALOR: R\$7.450,00
TARIFA: R\$10,00
DATA: 04/12/2025 - 11:13:53

PAGO PARA: Agencia Mavi
CNPJ: 30.919.961/0001-39
CHAVE PIX: 30919861000139
INSTITUICAO: 18236120 NU PAGAMENTOS - IP
AGENCIA: 0001 - CONTA: 00000000000632016320
TIPO DE CONTA: Conta Pagamento

Esta transação pode ser tarifada em até 0,99%,
com valor máximo de R\$10,00. O valor definitivo
poderá ser consultado no BRDPJ.

Notificacao enviada em: 04/12/2025 - 11:13:54

DOCUMENTO: 120401
AUTENTICACAO SISBB: B.9F0.80D.F8F.C62.D5E

Central de Atendimento BB
4004 0001
Consultas, informacoes e servicos transacionais.

SAC BB
0800 729 0722
Informacoes, reclamacoes, cancelamento de produ-
tos e servicos.

Ouvidoria
0800 729 5678
Reclamacoes nao solucionadas nos canais
habituais agencia, SAC e Demais canais de
atendimento.

Atendimento a deficientes auditivos ou fala
0800 729 0088
Informacoes, reclamacoes, cancelamento de cartao
e outros produtos e servicos de Ouvidoria.

LANÇADO NO
ONGNET

Chave de Acesso da NFS-e
2607901123091986100013925000000000625120039417140



A autenticidade desta NFS-e pode ser verificada pela leitura deste código QR ou pela consulta da chave de acesso no portal nacional da NFS-e

Número da NFS-e 2500000000006	Competência da NFS-e 02/12/2025	Data e Hora da emissão da NFS-e 02/12/2025 15:22:59
Número da DPS 2500000000006	Série da DPS 2025	Data e Hora da emissão da DPS 02/12/2025 15:22:59

EMITENTE DA NFS-e Prestador do Serviço	CNPJ / CPF / NIF 30.919.861/0001-39	Inscrição Municipal 1381326	Telefone (81) 8186-0484
Nome / Nome Empresarial MAVI PRODUÇÕES E PUBLICIDADE LTDA.		E-mail emanuela.marinho@gmail.com	
Endereço RUA MIGUEL ROMA DE ABREU, 213, AP 103, PIEDADE		Município JABOATÃO DOS GUARARAPES - PE	CEP 54410-200
Simplex Nacional na Data de Competência Optante - Microempresa ou Empresa de Pequeno Porte (ME/EPP)		Regime de Apuração Tributária pelo SN Regime de apuração dos tributos federais e municipal pelo Simples Nacional	

TOMADOR DO SERVIÇO	CNPJ / CPF / NIF 08.125.718/0001-16	Inscrição Municipal -	Telefone -
Nome / Nome Empresarial CASA DA MULHER DO NORDESTE		E-mail -	
Endereço JOSE HIGINO, 167, MADALENA		Município Recife - PE	CEP 50721-380

INTERMEDIÁRIO DO SERVIÇO NÃO IDENTIFICADO NA NFS-e

SERVIÇO PRESTADO

Código de Tributação Nacional 17.02.01 - Datilografia, digitação, estenografia, expediente, secret...	Código de Tributação Municipal -	Local da Prestação JABOATÃO DOS GUARARAPES - PE	País da Prestação -
--	-------------------------------------	--	------------------------

Descrição do Serviço
DIAGRAMAÇÃO DA CARTILHA E BOLETIM Ô DE CASA

TRIBUTAÇÃO MUNICIPAL

Tributação do ISSQN Operação Tributável	País Resultado da Prestação do Serviço -	Município de Incidência do ISSQN JABOATÃO DOS GUARARAPES - PE	Regime Especial de Tributação Nenhum
Tipo de Imunidade -	Suspensão da Exigibilidade do ISSQN Não	Número Processo Suspensão -	Benefício Municipal -
Valor do Serviço R\$ 7.450,00	Desconto Incondicionado -	Total Deduções/Reduções -	Cálculo do BM -
BC ISSQN R\$ 7.450,00	Alíquota Aplicada 2,28%	Retenção do ISSQN Não Retido	ISSQN Apurado R\$ 169,86

TRIBUTAÇÃO FEDERAL

IRRF -	CP -	CSLL -	
PIS -	COFINS -	Retenção do PIS/COFINS -	TOTAL TRIBUTAÇÃO FEDERAL -

VALOR TOTAL DA NFS-E

Valor do Serviço R\$ 7.450,00	Desconto Condicionado R\$	Desconto Incondicionado R\$	ISSQN Retido -
IRRF, CP,CSLL - Retidos R\$ 0,00	PIS/COFINS Retidos -		Valor Líquido da NFS-e R\$ 7.450,00

TOTAIS APROXIMADOS DOS TRIBUTOS

Federais -	Estaduais -	Municipais -
---------------	----------------	-----------------

INFORMAÇÕES COMPLEMENTARES

Nome: AGENCIA MAVI

Pétalla Menezes

Designer, Diretora de arte e Ilustradora.

(81) 98626.9911 | petalla.menezes@gmail.com

portfólio: be.net/petallamenezes

CNPJ: 30.596.056/0001-11

CLIENTE Casa da Mulher do Nordeste
DATA 25.11.2025

VALIDADE
DA PROPOSTA: 15 DIAS

À Emanuela Castro,
Atendendo à solicitação, segue orçamento para os serviços descritos abaixo:

ITEM	ESPECIFICAÇÃO DO SERVIÇO	QTD.	PREÇO
1	Diagramação de cartilha e Diagramação do boletim ô de Casa, com produção de nova identidade	1	8.500,00
TOTAL			R\$ 8.500,00

PRAZO DE ENTREGA: 15 dias após aprovação desse orçamento. Caso a arte não seja aprovada, uma nova proposta será apresentada em mais uma semana.

PAGAMENTO: 100% APÓS ENTREGA FINAL

Atenciosamente,
Pétalla Menezes.

ORÇAMENTO

Informações do cliente:

Cliente: Casa da Mulher do Nordeste,

Data: 25/11/2025

CNPJ: 35.172.536/0001-79

Micaelle da Silva Costa Lima | E-mail: micalima098@gmail.com

Atendendo solicitação, segue orçamento para os serviços descritos abaixo:

Descrição de serviços:

Serviços	Valor unitário	Valores
Diagramação de cartilha	R\$ 5.500,00	R\$ 5.500,00
Diagramação de cartilha Ô de Casa, com produção de nova identidade	R\$ 3.000,00	R\$ 3.000,00
Total		R\$ 8.500,00

Valor Total: R\$ 8.500,00

Prazo de entrega: A combinar com o cliente.

OBS: o preço total inclui emissão de Nota Fiscal de Serviços eletrônica.

Atenciosamente,

Micaelle da Silva Costa Lima

Micaelle da Silva Costa Lima

Recife, 25/06/2025



manvi
comunicação e marketing





SOMOS A MAVI

Uma agência de comunicação e marketing comprometida com o futuro do mundo. Unimos criatividade e soluções inovadoras na comunicação para potencializar negócios, organizações, projetos, pessoas, empresas e causas.



maVi

PROPOSTA

mavi

COMUNICAR PARA **VISIBILIZAR**

A proposta a seguir refere-se a criação de duas publicações graficas para os meios digitais e impressos da organização. Visando em uma delas o desenvolvimento de uma nova proposta de identidade visual, diferenciando-se das anteriores, mas seguindo a proposta das pautas da instituição.



PROPOSTA CASA DA MULHER DO NORDESTE

- **Produção de cartilha:** Desenvolvimento gráfico de cartilha para o meio digital e impresso. Com acompanhamento gráfico para impressão.
-
- **Produção gráfica do Boletim Ô de Casa:** Desenvolvimento de uma nova proposta de identidade para o Boletim Ô de Casa. Com acompanhamento gráfico de impressão.

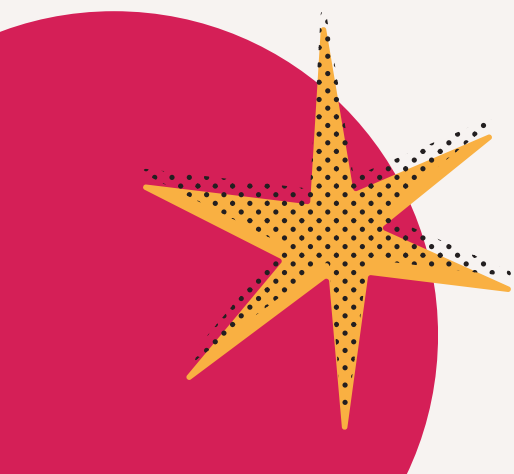

INVESTIMENTO

mavi

INVESTIMENTO

DESCRIÇÃO DO SERVIÇO	VALOR	VALOR TOTAL
Diagramação de cartilha da instituição	R\$ 5.000,00	R\$ 5.000,00
Diagramação do Boletim Ô de Casa com nova proposta de identidade visual	R\$ 2.450,00	R\$ 2.450,00
Valor total:		R\$ 7.450,00

TOTAL	R\$ 7.450,00
--------------	---------------------

*FORMA DE PAGAMENTO: À COMBINAR

*PROPOSTA VÁLIDA POR 3 MESES





 Recife – PE

 81 99127-9225

 comunica.mavi@gmail.com