

Getnet

Via Cliente VZMS7.0005.0026
 AUTO POSTO CINCO ESTRELAS LTDA
 SES QUADRA 11 11
 BRASILIA - DF

00.692.418/0013-40 CV:000029365
 06/01/23 09:14:47 AUT:133296 DOC:015000
 EC:000000008067749 TERM:12920607 C
 VISA *****4692

DEBITO A VISTA R\$
 VALOR: 200,00

EX-LIBRO DOCUMENTO FISCAL DE Nº INDICADO NESTE
 COMPROVANTE Nº
 EXCETO NAS OPERAÇÕES NÃO SUJEITAS AO ICMS
 CONV ECF 8198.

AUTO POSTO CINCO ESTRELAS LTDA
 CNPJ: 00.692.418/0013-40
 ÁREA ESPECIAL NR 01 QD 11 SETOR
 EXPANSÃO ECONOMICA, S/N, SOBRADINHO
 CEP 73 000-000, BRASILIA, DF
 Fone (061) 3248-3942
 Documento Auxiliar da Nota Fiscal
 de Consumidor Eletrônica

Codigo	Descricao	Qtde	UM	VI	Unit	Total
320101001	GASOLINA C COMUM Bico 16	38,007	L	5,25		200,00
Qtde. total de itens						1
Subtotal R\$						200,00
Valor Total R\$						200,00
FORMA DE PAGAMENTO VALOR PAGO (R\$)						
VISA DEBITO GETNET						200,00
Troco R\$						0,00

Consulte pela Chave de Acesso em
<http://www.fazenda.df.gov.br/nfce/>
 consulta

5323 0100 6924 1800 1340
 6500 3000 1356 6210 0150 0239
 CONSUMIDOR - 12.473.840/0001-50
 NFC-e nº: 000135662 Serie 003
 Emissao: 06/01/2023 09:15:00
 Protocolo e Data de Autorizacao
 353230007956790 06/01/2023 09:15:00



Tributos aproximados: Federal R\$ 0,00
 (0,00%) / Estadual R\$ 40,40 (20,20%) /
 Municipal R\$ 0,00 (0,00%) - Fonte:
 IbPT - DF 33EAB0 Consumidor:
 CENTRAL DO CERRADO Cnpj/Cpf:
 12.473.840/0001-50 Placa : Km:
 VENDEDOR: CHRISTYAN DA SILVA NUNES
 PROCON - DF - Telefone 151 - Venanc:
 2000 - Setor Comercial Sul, Quadra 08
 Bloco B-60, Sala 240 - Brasilia, DF -
 CEP 70333-900

Linx Sistemas - AutoSystem 3 3.1.77
www.linx.com.br

Getnet

Via Cliente VZMS7.0005.0026
 AUTO POSTO CINCO ESTRELAS LTDA
 SES QUADRA 11 11
 BRASILIA - DF

00.692.418/0013-40 CV:000029365
 06/01/23 09:14:47 AUT:133296 DOC:015000
 EC:000000008067749 TERM:12920607 C
 VISA *****4692

DEBITO A VISTA R\$
 VALOR: 200,00

EX-LIBRO DOCUMENTO FISCAL DE Nº INDICADO NESTE
 COMPROVANTE Nº
 EXCETO NAS OPERAÇÕES NÃO SUJEITAS AO ICMS
 CONV ECF 8198.

AUTO POSTO CINCO ESTRELAS LTDA
 CNPJ: 00.692.418/0013-40
 ÁREA ESPECIAL NR 01 QD 11 SETOR
 EXPANSÃO ECONOMICA, S/N, SOBRADINHO
 CEP 73 000-000, BRASILIA, DF
 Fone (061) 3248-3942
 Documento Auxiliar da Nota Fiscal
 de Consumidor Eletrônica

Codigo	Descricao	Qtde	UM	VI	Unit	Total
320101001	GASOLINA C COMUM Bico 16	38,007	L	5,25		200,00
Qtde. total de itens						1
Subtotal R\$						200,00
Valor Total R\$						200,00
FORMA DE PAGAMENTO VALOR PAGO (R\$)						
VISA DEBITO GETNET						200,00
Troco R\$						0,00

Consulte pela Chave de Acesso em
<http://www.fazenda.df.gov.br/nfce/>
 consulta

5323 0100 6924 1800 1340
 6500 3000 1356 6210 0150 0239
 CONSUMIDOR - 12.473.840/0001-50
 NFC-e nº: 000135662 Serie 003
 Emissao: 06/01/2023 09:15:00
 Protocolo e Data de Autorizacao
 353230007956790 06/01/2023 09:15:00



Tributos aproximados: Federal R\$ 0,00
 (0,00%) / Estadual R\$ 40,40 (20,20%) /
 Municipal R\$ 0,00 (0,00%) - Fonte:
 IbPT - DF 33EAB0 Consumidor:
 CENTRAL DO CERRADO Cnpj/Cpf:
 12.473.840/0001-50 Placa : Km:
 VENDEDOR: CHRISTYAN DA SILVA NUNES
 PROCON - DF - Telefone 151 - Venanc:
 2000 - Setor Comercial Sul, Quadra 08
 Bloco B-60, Sala 240 - Brasilia, DF -
 CEP 70333-900

Linx Sistemas - AutoSystem 3 3.1.77
www.linx.com.br

POSTO 5 COMERCIO DE COMBUSTIVEIS LTDA CNPJ:29.055.091/0001-44
 SHC SUL SQ 105 BL A, 105, ASA SUL, BRASÍLIA, DF
 Fone (061) :327-1273
 Documento Aux, da Nota Fiscal de Consumidor Eletrônica

Código	Descrição	Qtde	UN	VI Unit	Total
320102001	GASOLINA COMUM Bico 1i	34,069	L	4,99	170,00
Qtde. total de itens					1
Subtotal R\$					170,00
Valor Total R\$					170,00
FORMA DE PAGAMENTO					VALOR PAGO (R\$)
MERCADO PAGO PIX					170,00
Troco R\$					0,00

Consulte pela Chave de Acesso em
<http://www.fazenda.df.gov.br/nfce/consulta>
 53230129055091000144850:30000529861002285188
 CONSUMIDOR- 12.473.840/0001-50
 NFC-e nº 000052986 Série: 00 Emissão: 13/01/2023 12:05
 Prot. de AutorizaCo: 353230020611497 13/01/2023 12:05:39



Tributos aproximados: Federal R\$ 0,00 (0,00%) / Estadual R\$ 30,60 (18,00%) / Municipal R\$ 0,00 (0,00%) - Fonte: IBPT - DF D3C559
 VENDEDOR: ROSILENE GOMES DE OLIVEIRA
 nBico: 11 nBomba: 3 nTanque: 404 vEncIn: 1066839,733 vEncFin: 1066873,801
 PROCDN - DF - Telefone 151 - Ver. ci: 2000 - Setor Comercial Sul, Quadra 08, Bloco B-60, Sala 240 - Brasília, DF - CEP 70333-900

Linx Sistemas - AutoSystem 3.3.1.77 www.linx.com.br

POSTO 5 COMERCIO DE COMBUSTIVEIS LTDA CNPJ:29.055.091/0001-44
 SHC SUL SQ 105 BL A, 105, ASA SUL, BRASÍLIA, DF
 Fone (061) :327-1273
 Documento Aux, da Nota Fiscal de Consumidor Eletrônica

Código	Descrição	Qtde	UN	VI Unit	Total
320102001	GASOLINA COMUM Bico 1i	34,069	L	4,99	170,00
Qtde. total de itens					1
Subtotal R\$					170,00
Valor Total R\$					170,00
FORMA DE PAGAMENTO					VALOR PAGO (R\$)
MERCADO PAGO PIX					170,00
Troco R\$					0,00

Consulte pela Chave de Acesso em
<http://www.fazenda.df.gov.br/nfce/consulta>
 53230129055091000144850:30000529861002285188
 CONSUMIDOR- 12.473.840/0001-50
 NFC-e nº 000052986 Série: 00 Emissão: 13/01/2023 12:05
 Prot. de AutorizaCo: 353230020611497 13/01/2023 12:05:39



Tributos aproximados: Federal R\$ 0,00 (0,00%) / Estadual R\$ 30,60 (18,00%) / Municipal R\$ 0,00 (0,00%) - Fonte: IBPT - DF D3C559
 VENDEDOR: ROSILENE GOMES DE OLIVEIRA
 nBico: 11 nBomba: 3 nTanque: 404 vEncIn: 1066839,733 vEncFin: 1066873,801
 PROCDN - DF - Telefone 151 - Ver. ci: 2000 - Setor Comercial Sul, Quadra 08, Bloco B-60, Sala 240 - Brasília, DF - CEP 70333-900

Linx Sistemas - AutoSystem 3.3.1.77 www.linx.com.br

AUTO POSTO CINCO ESTRELAS LTDA CNPJ-00.892.418/0013-40
 AREA ESPECIAL NR 01 DO 11 SETOR EXPANSAO ECONOMICA, S/N, SOBRADINHO
 BRASILIA, DF

Fone (061) 3248-3942

Documento Aux. da Nota Fiscal de Consumidor Eletronica

Codigo	Descricao	Qtde	UN	VI	Unit	Total
320102002	GASOLINA C ADITIVADA B E 495	L	5,46			30,00
Qtde. total de itens						1
Subtotal R\$						30,00
Valor Total R\$						30,00
FORMA DE PAGAMENTO						VALOR PAGO (R\$)
DINHEIRO						30,00
Troco R\$						0,00

Consulte pela Chave de Acesso em

<http://www.fazenda.df.gov.br/nfce/consulta>

53230100692418001340650030001403481001547214

CONSUMIDOR- 12.473.840/0001-50- CENTRAL DO CERRADO

NFC-e n°: 000140348 Serie: 003 Emissao: 13/01/2023 08:16

Prot. de Autorizacão: 353230020236797 13/01/2023 08:16-06



Tributos aproximados: Federal R\$ 0,00 (0,00%) / Estadual R\$ 6,06 (20,20%) / Municipal R\$ 0,00 (0,00%) - Fonte: IBPT - DF 33EAB0

Consumidor: CENTRAL DO CERRADO

Cnpj/Cpf: 12.473.840/0001-50

Placa : Km:

PROCON - DF - Telefone 151 - Venâncio Zúñiga - Setor Comercial Sul

Quadra 08, Bloco B-60, Sala 249 - Brasília, DF - CEP 70333-900

Linx Sistemas - AutoSystem 3.3.1.77

www.linx.com.br

AUTO POSTO CINCO ESTRELAS LTDA CNPJ-00.892.418/0013-40
 AREA ESPECIAL NR 01 DO 11 SETOR EXPANSAO ECONOMICA, S/N, SOBRADINHO
 BRASILIA, DF

Fone (061) 3248-3942

Documento Aux. da Nota Fiscal de Consumidor Eletronica

Codigo	Descricao	Qtde	UN	VI	Unit	Total
320102002	GASOLINA C ADITIVADA B E 495	L	5,46			30,00
Qtde. total de itens						1
Subtotal R\$						30,00
Valor Total R\$						30,00
FORMA DE PAGAMENTO						VALOR PAGO (R\$)
DINHEIRO						30,00
Troco R\$						0,00

Consulte pela Chave de Acesso em

<http://www.fazenda.df.gov.br/nfce/consulta>

53230100692418001340650030001403481001547214

CONSUMIDOR- 12.473.840/0001-50- CENTRAL DO CERRADO

NFC-e n°: 000140348 Serie: 003 Emissao: 13/01/2023 08:16

Prot. de Autorizacão: 353230020236797 13/01/2023 08:16-06



Tributos aproximados: Federal R\$ 0,00 (0,00%) / Estadual R\$ 6,06 (20,20%) / Municipal R\$ 0,00 (0,00%) - Fonte: IBPT - DF 33EAB0

Consumidor: CENTRAL DO CERRADO

Cnpj/Cpf: 12.473.840/0001-50

Placa : Km:

PROCON - DF - Telefone 151 - Venâncio Zúñiga - Setor Comercial Sul

Quadra 08, Bloco B-60, Sala 249 - Brasília, DF - CEP 70333-900

Linx Sistemas - AutoSystem 3.3.1.77

www.linx.com.br

CNPJ: 00.012.211/0002-25
DRIVE CAR TRANSPORTES E COMBUSTIVEIS LTDA - DD 01
AR ESPECIAL PARA POSTO DE GASOLINA, S/N - - SOBRADINHO
BRASILIA - DF

Documento Auxiliar
da Nota Fiscal de Consumidor Eletrônica

CODIGO	DESCRIÇÃO	TOTAL
QTD. UN.	VL. UNIT(R\$)	
3	GASOLINA ADITIVADA	
52,485 LT	5,350	280,79
Qtde. Total de Itens		52,485
Valor Total R\$		280,79
FORMA PAGAMENTO	VALOR PAGO R\$	
Cartão de Débito-VISA	280,79	

Consulte pela Chave de Acesso em
<http://dec.fazenda.df.gov.br/ConsultarNFCe.aspx>
5323 0100 0122 1100 0225 6500 1000 3477 1612 2852 2727

Consumidor CNPJ: 12473840000150
CONSUMIDOR PADRAO

NFC-e NR: 347716 Série:1 18/01/2023 22:38:30

Protocolo de Autorização: 353230030267131
Data de Autorização: 18/01/2023 22:38:30



Tributos Incidentes (Lei federal 12.741/12)
Total R\$ 50,54
R\$: 0,00 Federal e 50,54 Estadual

ICF: B04 E10912212, 100 EF0912264, 580 V52, 485
PROCON DF FONE 151
END: SCS -8 50/60 240 A - ASA SUL, BRASILIA - DF
"DECRETO 10638/2021 - ALIQUOTA DE PIS E COFINS DO OLEO D
IESEL ESTAD ZERADAS
PETROS - 2.22.03.41 - www.adaptive.com.br

CNPJ: 00.012.211/0002-25
DRIVE CAR TRANSPORTES E COMBUSTIVEIS LTDA - DD 01
AR ESPECIAL PARA POSTO DE GASOLINA, S/N - - SOBRADINHO
BRASILIA - DF

Documento Auxiliar
da Nota Fiscal de Consumidor Eletrônica

CODIGO	DESCRIÇÃO	TOTAL
QTD. UN.	VL. UNIT(R\$)	
3	GASOLINA ADITIVADA	
52,485 LT	5,350	280,79
Qtde. Total de Itens		52,485
Valor Total R\$		280,79
FORMA PAGAMENTO	VALOR PAGO R\$	
Cartão de Débito-VISA	280,79	

Consulte pela Chave de Acesso em
<http://dec.fazenda.df.gov.br/ConsultarNFCe.aspx>
5323 0100 0122 1100 0225 6500 1000 3477 1612 2852 2727

Consumidor CNPJ: 12473840000150
CONSUMIDOR PADRAO

NFC-e NR: 347716 Série:1 18/01/2023 22:38:30

Protocolo de Autorização: 353230030267131
Data de Autorização: 18/01/2023 22:38:30



Tributos Incidentes (Lei federal 12.741/12)
Total R\$ 50,54
R\$: 0,00 Federal e 50,54 Estadual

ICF: B04 E10912212, 100 EF0912264, 580 V52, 485
PROCON DF FONE 151
END: SCS -8 50/60 240 A - ASA SUL, BRASILIA - DF
"DECRETO 10638/2021 - ALIQUOTA DE PIS E COFINS DO OLEO D
IESEL ESTAD ZERADAS
PETROS - 2.22.03.41 - www.adaptive.com.br

CNPJ: 00.313.221/0001-10
SERV CAR DERIVADOS DE PETROLEO LTDA
RODDVIA BRASILIA FORTALEZA BR, 020 - KM 20/22 - PLANALTINA
BRASILIA - DF

Documento Auxiliar
da Nota Fiscal de Consumidor Eletrônica

CODIGO	QTD	DESCRIÇÃO	VL UNIT(R\$)	TOTAL
2	38,834 LT	GASOLINA C COMUM	5,150	200,00

Qtd. Total de Itens 38,834
Valor Total R\$ 200,00
FORMA PAGAMENTO VALOR PAGO R\$
Cartão de Débito-VISA 200,00

Consulte pela Chave de Acesso em
<http://dec.fazenda.df.gov.br/Consulta:NFCe.aspx>
5323 0100 3132 2100 0110 6500 1000 4443 4417 6725 6729

Consumidor CNPJ: 12473840000150
CONSUMIDOR PADRAO

NFC-e NR: 444344 Série: 1 18/01/2023 17:40:58

Protocolo de Autorização: 353230029736866
Data de Autorização: 18/01/2023 17:40:59



Tributos Incidentes (Lei Federal 12.741/12)
Total R\$ 36,00
R\$: 0,00 Federal e 36,00 Estadual

BCF: 806 E10058162, 830 EF0058201, 670 V38, 834
Codigo: [030] IE/RG: []

Atendente: 1822-FLORISLENE DE LACERDA DO NASCIMENTO - S08 (2527)
PROCON DF - SCS - 8 50/60 240A ASA SUL - BRASILIA DF
FONE 151 !! VOLTIE SEMPRE
JANIE REIMPRESSAO
Adaptive Business ☎ 3, 22, 03, 04 - www.adaptive.com.br

CNPJ: 00.313.221/0001-10
SERV CAR DERIVADOS DE PETROLEO LTDA
RODDVIA BRASILIA FORTALEZA BR, 020 - KM 20/22 - PLANALTINA
BRASILIA - DF

Documento Auxiliar
da Nota Fiscal de Consumidor Eletrônica

CODIGO	QTD	DESCRIÇÃO	VL UNIT(R\$)	TOTAL
2	38,834 LT	GASOLINA C COMUM	5,150	200,00

Qtd. Total de Itens 38,834
Valor Total R\$ 200,00
FORMA PAGAMENTO VALOR PAGO R\$
Cartão de Débito-VISA 200,00

Consulte pela Chave de Acesso em
<http://dec.fazenda.df.gov.br/Consulta:NFCe.aspx>
5323 0100 3132 2100 0110 6500 1000 4443 4417 6725 6729

Consumidor CNPJ: 12473840000150
CONSUMIDOR PADRAO

NFC-e NR: 444344 Série: 1 18/01/2023 17:40:59

Protocolo de Autorização: 353230029736866
Data de Autorização: 18/01/2023 17:40:59



Tributos Incidentes (Lei Federal 12.741/12)
Total R\$ 36,00
R\$: 0,00 Federal e 36,00 Estadual

BCF: 806 E10058162, 830 EF0058201, 670 V38, 834
Codigo: [030] IE/RG: []

Atendente: 1822-FLORISLENE DE LACERDA DO NASCIMENTO - S08 (2527)
PROCON DF - SCS - 8 50/60 240A ASA SUL - BRASILIA DF
FONE 151 !! VOLTIE SEMPRE
JANIE REIMPRESSAO
Adaptive Business ☎ 3, 22, 03, 04 - www.adaptive.com.br

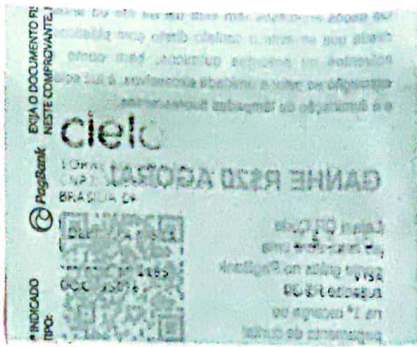

**POSTO DA TORRE
POSTO DA TORRE EIRELI EPP**
CNPJ: 04.473.193/0001-69 IE: 0742296700157
SHS Quadra 6
6, Asa Sul
BRASILIA, DF -

DOCUMENTO AUXILIAR DA NOTA FISCAL DE CONSUMIDOR ELETRONICA

Cod	Descrição	Qtd	UN	V Unit	V Total
000002	GASOLINA C ADITIVADA	46	706 LT	4.990	233,06
Qtds. total de Itens					1
Valor total R\$					233,06

Valor a Pagar R\$ 233,06
FORMA PAGAMENTO VALOR PAGO R\$
Dinheiro 233,06

Consulte pela Chave de Acesso em
www.fazenda.df.gov.br/nfice/consulta

5323 0104 4731 9300 0159 6502 0000 1788 6610 0255 5198
CONSUMIDOR CNPJ: 12.473.840/0001-60
COOPERATIVA CENTRAL DO CERRADO LTDA
SES QUADRA 14, LT 02
SETOR ECONOMICO DE S. BRASILIA, DF
NFC-e nº 000178866 Série 020
24/01/2023 23:51:38
Protocolo de Autorização: 353230040432324
Data de Autorização 24/01/2023 23:51:44

TQ: 8 BB: 1 BC: 83 EI: 35495,484 EF: 35542,19

CLIENTE.:00001-COOPERATIVA CENTRAL DO CERRADO
LTDA CPF/CNPJ:12.473.840/0001-60 IE:ISENTO
ENDEREÇO:SES QUADRA 14LT 02 CIDADE.:BRASILIA-DF
CEP:73.020-414
OPERADOR: WENDEL DE LIMA RODRIGUES
Trib aprox: Federal:R\$0,00
Estadual:R\$41,95
Municipal:R\$0,00
Fonte: IBPT.22.2.G.
PROCON 151 - SCS - Setor Comercial Sul, QD.08 BL.B 60,
SALA 240 - VENANCIO 2006 - Brasilia - DF, TEL.: (61)
3218-7718
webPostoPDV - www.webposto.com.br

**POSTO DA TORRE
POSTO DA TORRE EIRELI EPP**
CNPJ: 04.473.193/0001-69 IE: 0742296700157
SHS Quadra 6
6, Asa Sul
BRASILIA, DF -

DOCUMENTO AUXILIAR DA NOTA FISCAL DE CONSUMIDOR ELETRONICA

Cod	Descrição	Qtd	UN	V Unit	V Total
000002	GASOLINA C ADITIVADA	46	706 LT	4.990	233,06
Qtds. total de Itens					1
Valor total R\$					233,06

Valor a Pagar R\$ 233,06
FORMA PAGAMENTO VALOR PAGO R\$
Dinheiro 233,06

Consulte pela Chave de Acesso em
www.fazenda.df.gov.br/nfice/consulta

5323 0104 4731 9300 0159 6502 0000 1788 6610 0255 5198
CONSUMIDOR CNPJ: 12.473.840/0001-60
COOPERATIVA CENTRAL DO CERRADO LTDA
SES QUADRA 14, LT 02
SETOR ECONOMICO DE S. BRASILIA, DF
NFC-e nº 000178866 Série 020
24/01/2023 23:51:38
Protocolo de Autorização: 353230040432324
Data de Autorização 24/01/2023 23:51:44

TQ: 8 BB: 1 BC: 83 EI: 35495,484 EF: 35542,19

CLIENTE.:00001-COOPERATIVA CENTRAL DO CERRADO
LTDA CPF/CNPJ:12.473.840/0001-60 IE:ISENTO
ENDEREÇO:SES QUADRA 14LT 02 CIDADE.:BRASILIA-DF
CEP:73.020-414
OPERADOR: WENDEL DE LIMA RODRIGUES
Trib aprox: Federal:R\$0,00
Estadual:R\$41,95
Municipal:R\$0,00
Fonte: IBPT.22.2.G.
PROCON 151 - SCS - Setor Comercial Sul, QD.08 BL.B 60,
SALA 240 - VENANCIO 2000 - Brasilia - DF, TEL.: (61)
3218-7718
webPostoPDV - www.webposto.com.br

5067162

Safrapay

VISA - VIA CLIENTE

CASCOL COMBUSTIVEIS

End: Av. ...
CNPJ: 00.300.597/0077-33
Insc: 11.111.111
Tel: 11.111.1111

31/01/2023 22:41:38 OML-C
CARTAO: *****1185
DEBITO A VISTA
VALOR: R\$239.69

NSU-14173841008 AUT-1821699

INAP02112211281

U/S - COLONADO - CASCOL COMBUSTIVEIS

PARA VEICULOS LIDA

CNPJ: 00.300.597/0077-33

SI SPNN EPIA DI 3 CONJUNTO A BLOCO N

POSTO SR. LAGO MONTE

CEP 70.370-700, BRASILIA, DF

fone (061) 3211-8536

Documento Auxiliar de Nota Fiscal

de Consumidor Eletronica

Consulta

3223 0100 2065 9700 7333

6503 2000 7090 1610 0714 8726

CONSULTORIO - 12.473.840/0001-00

NIC-00000000000000000000000000000000

Emissao: 31/01/2023 22:41:38

Protocolo e Data de Autorizacao

32230002618791 31/01/2023 22:41:38

Consulte pela Chave de Acesso em

<http://www.fazenda.fgov.br/nfc/>

Consulta

3223 0100 2065 9700 7333

6503 2000 7090 1610 0714 8726

CONSULTORIO - 12.473.840/0001-00

NIC-00000000000000000000000000000000

Emissao: 31/01/2023 22:41:38

Protocolo e Data de Autorizacao

32230002618791 31/01/2023 22:41:38



(Lei Fed. 12.741/2012) Irrelevantes

aproximados: Federal R\$ 0,00 (0,00%) /

Estadual R\$ 63,11 (10,00%) / Municipal

R\$ 0,00 (0,00%) - Fonte: IUPI - DF

330000 VERDEDON MICHAEL DE ALMEIDA

CARDOSO - nBico: 14 nBomba: 19

nBique: nBancina: 3931763 618

strat: 3931763 618 PHOCUN - DF

telefone (55) - Venancio 2000 - Setor

Comercial Sul, Quadra 08, Bloco B 60,

Setor 240 - Brasilia, DF - CEP

70333-900

Lina Sistemas - AutoSystem 3.2 v1.00

www.lina.com.br

5067162

Safrapay

VISA - VIA CLIENTE

CASCOL COMBUSTIVEIS

End: Av. ...
CNPJ: 00.300.597/0077-33
Insc: 11.111.111
Tel: 11.111.1111

31/01/2023 22:41:38 OML-C
CARTAO: *****1185
DEBITO A VISTA
VALOR: R\$239.69

NSU-14173841008 AUT-1821699

INAP02112211281

U/S - COLONADO - CASCOL COMBUSTIVEIS

PARA VEICULOS LIDA

CNPJ: 00.300.597/0077-33

SI SPNN EPIA DI 3 CONJUNTO A BLOCO N

POSTO SR. LAGO MONTE

CEP 70.370-700, BRASILIA, DF

fone (061) 3211-8536

Documento Auxiliar de Nota Fiscal

de Consumidor Eletronica

Consulta

3223 0100 2065 9700 7333

6503 2000 7090 1610 0714 8726

CONSULTORIO - 12.473.840/0001-00

NIC-00000000000000000000000000000000

Emissao: 31/01/2023 22:41:38

Protocolo e Data de Autorizacao

32230002618791 31/01/2023 22:41:38

Consulte pela Chave de Acesso em

<http://www.fazenda.fgov.br/nfc/>

Consulta

3223 0100 2065 9700 7333

6503 2000 7090 1610 0714 8726

CONSULTORIO - 12.473.840/0001-00

NIC-00000000000000000000000000000000

Emissao: 31/01/2023 22:41:38

Protocolo e Data de Autorizacao

32230002618791 31/01/2023 22:41:38



(Lei Fed. 12.741/2012) Irrelevantes

aproximados: Federal R\$ 0,00 (0,00%) /

Estadual R\$ 63,11 (10,00%) / Municipal

R\$ 0,00 (0,00%) - Fonte: IUPI - DF

330000 VERDEDON MICHAEL DE ALMEIDA

CARDOSO - nBico: 14 nBomba: 19

nBique: nBancina: 3931763 618

strat: 3931763 618 PHOCUN - DF

telefone (55) - Venancio 2000 - Setor

Comercial Sul, Quadra 08, Bloco B 60,

Setor 240 - Brasilia, DF - CEP

70333-900

Lina Sistemas - AutoSystem 3.2 v1.00

www.lina.com.br

ESTILO DOCUMENTO FISCAL DE Nº INDICADO NESTE
 COMPROVANTE Nº: 123 0137 1204 7700 0240 6500 2000 0473 2010
 TIPO: Nota Fiscal de Consumidor Eletrônica

32.120.477/0002-40
 JI COMÉRCIO DE DERIVADOS DE PETRÓLEO LTDA
 Q SCS 103 BLOCO A, 01 - ASA SUL
 BRASÍLIA - DF
 Documento Auxiliar
 da Nota Fiscal de Consumidor Eletrônica

CODIGO	DESCRICAO	TOTAL
QTD. UN	VL. UNIT(US)	
41.12.11	GASOLINA COMUM 4,000	199,99
Acrescimo: 0,01		
Qtd Total de Itens		41.120
Valor Total R\$		199,99
Acrescimo R\$		0,01
Valor a Pagar R\$		200,00
FORMA PAGAMENTO		VALOR PAGO R\$
Cartão de Débito VISA ELECTRON		200,00

Consulte pela Chave de Acesso em
<http://dec.fazenda.df.gov.br/NFCE/>
 5.123 0137 1204 7700 0240 6500 2000 0473 2010
 8343 5646

Consumidor CNPJ: 12473040000150
 Central do Cerrado

EXCETO NAS OPERAÇÕES NÃO SUJEITAS AO ICMS
 CONV ECF 9198.

ESTILO DOCUMENTO FISCAL DE Nº INDICADO NESTE
 COMPROVANTE Nº: 123 0137 1204 7700 0240 6500 2000 0473 2010
 TIPO: Nota Fiscal de Consumidor Eletrônica

NFC e NR: 47320 Serie:002 31/01/2023 11:00:02
 Protocolo de Autorizacao: 35320051091929
 Data de Autorizacao: 31/01/2023 11:00:04



Tributos Incidentes (Lei Federal 12.741/12)
 Total R\$ 54,40
 R\$: 0,00 Federal e 54,40 Estadual

NFC: 000 810367459,012 8FD067501,125 041,120
 Atendente: 11688 LEANDRO SOUZA DOS SANTOS
 PROCON 151 - SCS QUADRA 00 BL: 60 SALA: 2100

EXCETO NAS OPERAÇÕES NÃO SUJEITAS AO ICMS
 CONV ECF 9198.

ESTILO DOCUMENTO FISCAL DE Nº INDICADO NESTE
 COMPROVANTE Nº: 123 0137 1204 7700 0240 6500 2000 0473 2010
 TIPO: Nota Fiscal de Consumidor Eletrônica

32.120.477/0002-40
 JI COMÉRCIO DE DERIVADOS DE PETRÓLEO LTDA
 Q SCS 103 BLOCO A, 01 - ASA SUL
 BRASÍLIA - DF
 Documento Auxiliar
 da Nota Fiscal de Consumidor Eletrônica

CODIGO	DESCRICAO	TOTAL
QTD. UN	VL. UNIT(US)	
41.12.11	GASOLINA COMUM 4,000	199,99
Acrescimo: 0,01		
Qtd Total de Itens		41.120
Valor Total R\$		199,99
Acrescimo R\$		0,01
Valor a Pagar R\$		200,00
FORMA PAGAMENTO		VALOR PAGO R\$
Cartão de Débito VISA ELECTRON		200,00

Consulte pela Chave de Acesso em
<http://dec.fazenda.df.gov.br/NFCE/>
 5.123 0137 1204 7700 0240 6500 2000 0473 2010
 8343 5646

Consumidor CNPJ: 12473040000150
 Central do Cerrado

EXCETO NAS OPERAÇÕES NÃO SUJEITAS AO ICMS
 CONV ECF 9198.

ESTILO DOCUMENTO FISCAL DE Nº INDICADO NESTE
 COMPROVANTE Nº: 123 0137 1204 7700 0240 6500 2000 0473 2010
 TIPO: Nota Fiscal de Consumidor Eletrônica

NFC e NR: 47320 Serie:002 31/01/2023 11:00:02
 Protocolo de Autorizacao: 35320051091929
 Data de Autorizacao: 31/01/2023 11:00:04



Tributos Incidentes (Lei Federal 12.741/12)
 Total R\$ 54,40
 R\$: 0,00 Federal e 54,40 Estadual

NFC: 000 810367459,012 8FD067501,125 041,120
 Atendente: 11688 LEANDRO SOUZA DOS SANTOS
 PROCON 151 - SCS QUADRA 00 BL: 60 SALA: 2100

EXCETO NAS OPERAÇÕES NÃO SUJEITAS AO ICMS
 CONV ECF 9198.