

TIPO DE FORNECIMENTO:
Conv Monofásico - Monofásico

UNIDADES NA C.A.

CÓDIGO DA INSTALAÇÃO

0005577155

CÓDIGO DO CLIENTE

15363690

VITÓRIA/SANTA MARIA DA VITÓRIA
VITÓRIA-BA

TOTAL A PAGAR

33,77

VENCIMENTO

21/01/2025

Nota fiscal nº 839280576 SÉRIE ÚNICA 000 DATA DE EMISSÃO 14/01/2025
Acesse pela chave de acesso em
https://dfe-portal.svcs.rs.gov.br/dfe/consulta

Chave de acesso:
25 0115 1396 2900 0184 0001 0039 2005 0070 0000 0005
UTILIZADO EM: 01/01/2025 - 14/01/2025

Por e-mail utilize o endereço: cliente@neoenergia.com.br

PERÍODO ANTERIOR	PERÍODO ATUAL	Nº DE CONTAS	DATA DE VENCIMENTO
12/2024	14/01/2025	28	13/02/2025

QUANT.	PREÇO UNIT. COM TRIB. (R\$)	VALOR (R\$)	PIS/COFINS (R\$)	BASE CÁLC. ICMS (R\$)	ALÍQUOTA ICMS (%)	ICMS (R\$)	TARIFA UNIT. (R\$)
33,00	0,9912030	32,71	0,45	12,74	20,50	2,61	0,28313000
		-7,32					
TOTAL DA FATURA		33,77					

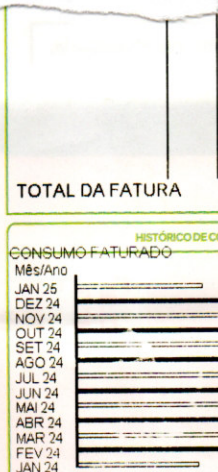

TRIBUTO	BASE DE CÁLCULO (R\$)	ALÍQUOTA (%)	VALOR (R\$)
ICMS	30,68	8,50	2,61
RESERVADO AO FISCO			

MEDIDOR	GRANDEZAS	POSTOS HORÁRIOS	LEITURA ANTERIOR	LEITURA ATUAL	CONST. MEDIDOR	CONSUMO kWh
1183791113	Energia Ativa	Único	2.783,00	2.816,00		33,00

ATENÇÃO! APÓS 29/01/2025, DÉBITOS EXISTENTES CAUSARÃO SUSPENSÃO DO FORNECIMENTO

Vencido	Dt reaviso	Valor	Vencido	Dt reaviso	Valor	Vencido	Dt reaviso	Valor
24/12/24	14/01/25	53,47						

Este comunicado NÃO substitui aviso de débitos anteriores e NÃO contempla débitos em discussão judicial. Caso a suspensão do fornecimento persista por dois ciclos de faturamento, poderá ocorrer o encerramento do contrato, podendo também existir cobrança conforme os critérios definidos no Art. 99 REN 414/Aneel. Podem ocorrer ações de cobrança, bem como inclusão nos registros de restrições de crédito SPC e SERASA.

INFORMAÇÕES IMPORTANTES

A data da leitura a bandeira em vigor é a Verde. Mais informações em www.aneel.gov.br. Valor não atingiu valor mínimo para pagamento, será acumulado e cobrado na próxima conta, sem cobrança de multas e juros. O dia da leitura poderá mudar, a próxima conta poderá ter de 15 a 47 dias de consumo Art. 260-REN ANEEL 1000/21) A tarifa poderá ser emitida com base na leitura informada pelo cliente. Em caso de suspensão de fornecimento, o encerramento do contrato poderá ocorrer após 2 ciclos de faturamento, podendo também ser cobrado o custo de disponibilidade no ciclo em que ocorrer a suspensão. A Iluminação Pública é de responsabilidade da Prefeitura.

ITAU
PAGÁVEL EM QUALQUER REDE BANCÁRIA

PAGADOR | CPF / CNPJ | ENDEREÇO 01.004 ****/****-**
MOVIMENTO DE MULHERES UNIDAS N
RUA JOANA ANGELICA 23
47640-000 SANTA MARIA DA VITÓRIA BA

NOSSO NÚMERO	Nº DO DOCUMENTO	CÓDIGO DO CLIENTE	DATA DE VENCIMENTO	VALOR DO DOCUMENTO
		15363690		0,00

BENEFICIÁRIO:
COMPANHIA DE ELETRICIDADE DO ESTADO DA BAHIA 15139629000194
CABULA VI, SALVADOR, BAHIA 41181900

Esse valor será cobrado na próxima conta.

Amélia P.S. Oliveira
ST=M=d. Vitória, BA - 21/01/2025



Banco do Brasil - Ce

056900569 - BANCO DO BRASIL - 0001
056900569 0001

AGENDAMENTO DE PAGAMENTO DE TÍTULOS

CLIENTE: MOVIMENTO CAMINHADA
AGÊNCIA: 0569-X CONTA: 44.982-2
ITAU (BENEFICÁRIO S.A.)
3419109560549480529388583362000959990000008405
BENEFICIÁRIO:
COM FLE EST DA BA COELB
NOME FANTASIA:
LUFF LLL LSI DA BA LULLD
CNPJ: 15.139.629/0001-94
BENEFICIÁRIO FINAL:
COMPANHIA DE ELETRICIDADE DO ESTADO
CNPJ: 15.139.629/0001-94
PAGADOR:
MOVIMENTO DE MULHERES UNIDAS NA CAM
CNPJ: 01.004.195/0001-00

NR. DOCUMENTO 22.491
DATA DE VENCIMENTO 21/02/2025
DATA DO PAGAMENTO 24/02/2025
VALOR DO DOCUMENTO 84,05
VALOR CORRADO 84,05

PAGAMENTO AGENDADO.
A quitação efetiva desse débito dependerá da validação das condições de pagamento junto ao beneficiário e da existência de saldo na sua conta-corrente às 23:45h da data escrowada. O comprovante definitivo somente será emitido após a quitação.

Central de Atendimento 88
4004 0001 Capitais e regiões metropolitanas
0800 729 0001 Demais localidades.
Consultas, informações e serviços transacionais.

SAC 0800 729 0722
Informações, reclamações, cancelamento de produtos e serviços.

Ouvidoria
0800 729 5678
Reclamações não solucionadas nos canais habituais agência, SAC e demais canais de atendimento.

Atendimento a Deficientes Auditivos ou de Fala
0800 729 0088
Informações, reclamações, cancelamento de cartão, outros produtos e serviços de Ouvidoria.

TARIFA SOCIAL DE ENERGIA ELÉTRICA CRIADA PELA LEI 10.438/02

CLASSIFICAÇÃO:
B1 RESIDENCIAL

TIPO DE FORNECIMENTO:
Conv. Monofásico - Monofásico

NOME DO CLIENTE:
MOVIMENTO DE MULHERES UNIDAS NA C. A
MMUC
CNPJ: 01 004 ****/****

CÓDIGO DA INSTALAÇÃO

0005577155

ENDEREÇO:
RUA JOANA ANGELICA 23

CÓDIGO DO CLIENTE

15363690

CENTRO-SANTA MARIA DA VITORIA/SANTA MARIA DA VITORIA
47840-000 - SANTA MARIA DA VITORIA BA

REF: MÊS / ANO	TOTAL A PAGAR	VENCIMENTO
02/2025	84,05	21/02/2025



Nota fiscal nº 847237900 SÉRIE ÚNICA 000 DATA DE EMISSÃO: 14/02/2025
Consulte pela chave de acesso em:
<https://dfe-portal.svrs.rs.gov.br/Nf3e/consulta>

Chave de acesso:
2925 0215 1396 2900 0194 6600 0847 2379 0010 4018 0718
EMITIDO EM CONTINGÊNCIA Pendente de autorização

Cadastre-se e receba a sua fatura por e-mail utilizando o qr code no verso da fatura

DATAS DE LEITURAS	LEITURA ANTERIOR	LEITURA ATUAL	Nº DE DIAS	PRÓXIMA LEITURA
	14/01/2025	14/02/2025	31	14/03/2025

ITENS DE FATURA	UNID.	QUANT.	PREÇO UNIT. COM TRIB. (R\$)	VALOR (R\$)	PIS/COFINS (R\$)	BASE CÁLC. ICMS (R\$)	ALÍQUOTA ICMS (%)	ICMS (R\$)	TARIFA UNIT. (R\$)
Consumo-TUSD	KWH	39,00	0,72346743	28,21	1,88	28,21	20,50	5,79	0,52757000
Consumo-TE	KWH	39,00	0,40184794	15,67	1,03	15,67	20,50	3,21	0,28313000
Ilum. Púb. Municipal				8,40					
Val Ref Conta2025/01				33,77					
TOTAL DA FATURA				84,05					

HISTÓRICO DE CONSUMO			TRIBUTOS			
Mês/Ano	kWh	Dias Fat.	PIS	BASE DE CÁLCULO (R\$)	ALÍQUOTA (%)	VALOR (R\$)
CONSUMO FATURADO			COFINS	34,88	1,49	0,52
FEV 25	39	31	ICMS	34,88	6,85	2,39
JAN 25	33	28		43,88	20,50	9,00
DEZ 24	42	33	RESERVADO AO FISCO			
NOV 24	42	30				
OUT 24	42	29				
SET 24	48	33				
AGO 24	39	30				
JUL 24	39	31				
JUN 24	41	31				
MAI 24	41	29				
ABR 24	44	30				
MAR 24	44	30				
FEV 24	43	30				

MEDIDOR	GRANDEZAS	POSTOS HORÁRIOS	LEITURA ANTERIOR	LEITURA ATUAL	CONST. MEDIDOR	CONSUMO kWh
1183791113	Energia Ativa	Único	2 816,00	2 855,00	1,00000	39,00

ATENÇÃO! APÓS 05/03/2025, DÉBITOS EXISTENTES CAUSARÃO SUSPENSÃO DO FORNECIMENTO.
Vencido Dt reaviso Valor Vencido Dt reaviso Valor Vencido Dt reaviso Valor

Este comunicado NÃO substitui aviso de débitos anteriores e NÃO contempla débitos em discussão judicial. Caso a suspensão do fornecimento persista por dois ciclos de faturamento, poderá ocorrer o encerramento do contrato, podendo também existir cobrança conforme os critérios definidos no Art. 99 REN 414/Aneel. Podem ocorrer ações de cobrança, bem como inclusão nos registros de restrições de crédito SPC e SERASA.

INFORMAÇÕES IMPORTANTES

Na data da leitura a bandeira em vigor é a Verde. Mais informações em www.aneel.gov.br. O dia da leitura irá mudar, a próxima conta poderá ter de 15 a 47 dias de consumo Art. 260-REN ANEEL 1000/21) A fatura pode ser emitida com base na leitura informada pelo cliente. Em caso de suspensão de fornecimento, o encerramento do contrato poderá ocorrer após 2 ciclos de faturamento, podendo também ser cobrado o custo de disponibilidade no ciclo em que ocorrer a suspensão. A Iluminação Pública é de responsabilidade da Prefeitura.

ITAU
PAGÁVEL EM QUALQUER REDE BANCÁRIA OU PAGUE VIA PIX

34191.09560 54948.052938 85833.620009 5 99990000008405

PAGADOR | CPF / CNPJ | ENDEREÇO 01.004 ****/******
MOVIMENTO DE MULHERES UNIDAS N
RUA JOANA ANGELICA 23

47840-000 SANTA MARIA DA VITORIA BA

NOSSO NÚMERO	Nº DO DOCUMENTO	CÓDIGO DO CLIENTE	DATA DE VENCIMENTO	VALOR DO DOCUMENTO
109565494805	690894524	15363690	21/02/2025	84,05

BENEFICIÁRIO:
COMPANHIA DE ELETRICIDADE DO ESTADO DA BAHIA 15139829000194
CABULA VI, SALVADOR, BAHIA 41181900

