

**NÚCLEO GESTOR DA CADEIA DE VALOR DO PEQUI E OUTROS FRUTOS DO  
CERRADO**

Avenida Deputado Esteves Rodrigues, 97 A, 1º Andar, Melo, Montes Claros, MG, CEP: 39401-851.  
nucleodopequi@gmail.com CNPJ: 16.921.242/0001-58

**RUBRICA: COMBUSTÍVEL**

Welerson Amaro da Silva e Jacy Jacy Borges de Souza receberam um total de R\$1.400,00 no dia 29/10/2023 para cobrir despesas com diária e combustível em duas atividades de campo: Serra Geral, de 03/09/2023 a 06/09/2023 e em São Francisco no dia 21/09/2023. O montante total gasto com diárias foi de R\$709,55, restando R\$690,45.

Os gastos com combustível comprovados pelos anexos 1 e 2: R\$430,05 na Serra Geral e R\$260,04 em São Francisco. O Montante total com combustível foi de R\$690,09.

Recebido através de:

( x ) Cheque n°:900026

Nome do favorecido: Welerson Amaro da Silva  
Banco: Banco do Brasil  
Agência: 0533-9  
Conta: 26.615-9

( x ) Cheque n°:900027

Nome do favorecido: Jacy Borges de Souza  
Banco: Banco do Brasil  
Agência: 0283-6  
Conta: 6.453-X

Montes Claros - MG, 29 de setembro de 2023



Nome: Welerson Amaro da Silva

CPF: 005.057.096-00

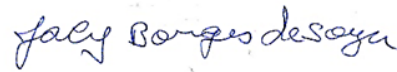

Jacy Borges de Souza

CPF:843.742.096-20

**Recibos Serra Geral**

## NÚCLEO GESTOR DA CADEIA DE VALOR DO PEQUI E OUTROS FRUTOS DO CERRADO

Avenida Deputado Esteves Rodrigues, 97 A, 1º Andar, Melo, Montes Claros, MG, CEP: 39401-851.  
nucleodopequi@gmail.com CNPJ: 16.921.242/0001-58

### ANEXO 1: Comprovante de abastecimento de veículo para atividade de campo em Serra Geral

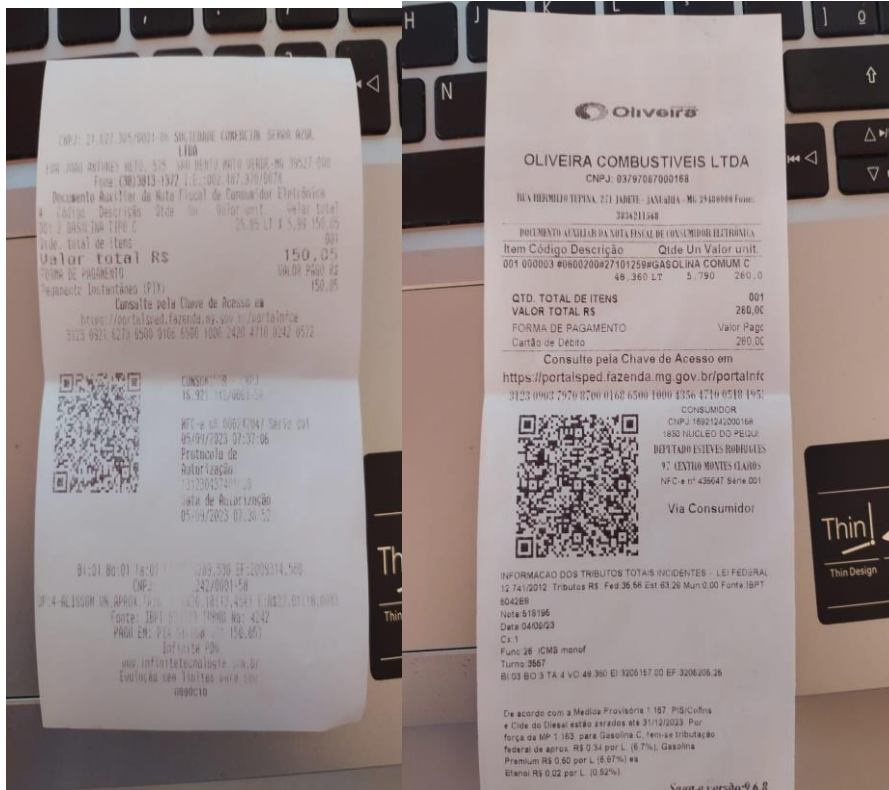

### ANEXO 2: Comprovante de abastecimento de veículo para atividade de campo em São Francisco





**Núcleo do Pequi**  
Promovendo a sociobiodiversidade do Cerrado

## NÚCLEO GESTOR DA CADEIA DE VALOR DO PEQUI E OUTROS FRUTOS DO CERRADO

Avenida Deputado Esteves Rodrigues, 97 A, 1º Andar, Melo, Montes Claros, MG, CEP: 39401-851.  
nucleodopequi@gmail.com CNPJ: 16.921.242/0001-58

Comp. Banco Agência C1 Conta C2 Série Cheque nº C3 BS #700,00#  
018 104 0132 9 03004724-7 1 AAA 900027 5  
Pague por este cheque a quantia de setecentos reais

Jacy Borges da Souza  
Montes Claros, 04 de Setembro de 2023  
Jacy Borges da Souza  
NÚCLEO GESTOR DA C P DO PEQUI  
CNPJ 16.921.242/0001-58  
CLIENTE BANCÁRIO DESDE 05/2017

CAIXA  
MONTES CLAROS  
RUA DOUTOR SANTOS, 103  
MONTES CLAROS-MG  
CONFEÇÃO: 08/23

90027 018 104 0132 9 03004724-7 1 AAA 90027 5

10401329 0189000275 100300472479

Comp. Banco Agência C1 Conta C2 Série Cheque nº C3 BS #700,00#  
018 104 0132 9 03004724-7 1 AAA 900026 7  
Pague por este cheque a quantia de setecentos reais

Welson Amaral da Silva  
Montes Claros, 04 de Setembro de 2023  
Jacy Borges da Souza  
NÚCLEO GESTOR DA C P DO PEQUI  
CNPJ 16.921.242/0001-58  
CLIENTE BANCÁRIO DESDE 05/2017

CAIXA  
MONTES CLAROS  
RUA DOUTOR SANTOS, 103  
MONTES CLAROS-MG  
CONFEÇÃO: 08/23

90026 018 104 0132 9 03004724-7 1 AAA 90026 7

10401329 0189000265 100300472479