



Transferência entre contas diversas

Debitado

Nome CECOR - PROJETO ISPN
Agência 246-1
Conta corrente 53066-2

Creditado

Nome CARLOS ANDRE P SOUZA
Agência 1060-X
Conta corrente 7032-7
Valor 279,30
Destinação 0
Data Nesta data

Assinada por J8279506 JOSUE DE SOUZA MORENO 24/11/2023 12:14:35
JF851529 LUCENIR MARIA DOS SANTOS SILVA 24/11/2023 12:15:24

Transação efetuada com sucesso.

Transação efetuada com sucesso por: JF851529 LUCENIR MARIA DOS SANTOS SILVA.

**PAGAMENTO DE ALIMENTAÇÃO E DESLOCAMENTO EM
ACOMPANHAMENTO TÉCNICO**

279,30

Manoel
Carlinhos

6062764 EC: 0000233472 REF: 0000036920

W

RESTAURANTE BODE ASSADO BOM CABRITC

CNPJ: 26.245.796/0001-36 GIVALDO S DE LIMA
RUA MANOEL PEREIRA LINS, 90 BOM NOME - SAO JOSE
DO BELMONTE - PE 56950-000 Fone: (87)3948-3248 I.E.:

0691277-00

DOCUMENTO AUXILIAR DA NOTA FISCAL DE CONSUMIDOR ELETRONICA

#	Cód	Descrição	Qtd	Un	VI Unit.	VI Total
001	2	REFEIÇÃO ALMOÇO				
		1		UN X	53,00	53,00

QTD. TOTAL DE ITENS 001

VALOR TOTAL R\$ 53,00

FORMA DE PAGAMENTO Valor Pago
Dinheiro 53,00

Consulte pela Chave de Acesso em

nfe.sefaz.pe.gov.br/nfce/consulta

2623 1026 2457 9600 0136 6500 2000 0751 9919 5874 1254



CONSUMIDOR CNPJ:
35.445.840/0001-42

CECOR

RUA MANOEL PEREIRA DA
SILVA, 1349 NOSSA SENHORA
DA PENHA, SERRA TALHADA

NFC-e nº 000075199

Série 002

19/10/2023 13:22:21

Protocolo de Autorização:
326230840938676

Data de Autorização 19/10/2023
13:22:47

CX 1 / RESTAURANT - PD 80063 - VALOR APROX DOS
TRIBUTOS R\$ 17,01(32,09%) FONTE: IBPT - CHAVE
8F6CA7

Inove Sistemas - www.inovesistemas.info

CX 1 / RESTAURANT - PD 80063 - VALOR APROX DOS
TRIBUTOS R\$ 17,01(32,09%) FONTE: IBPT - CHAVE
8F6CA7

Inove Sistemas - www.inovesistemas.info

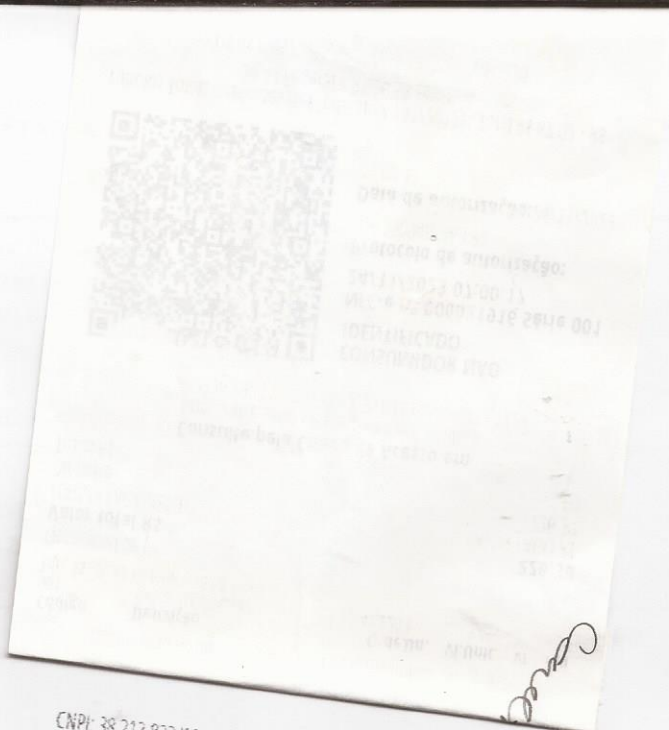

CNPJ: 38.212.825/0001-55 **POSTO DE COMBUSTIVEIS BARBOSA DA S**
 AV MARIA EDMÉIA MARTINS SANTANA, 0 - CENTRO | FLORES - PE
 Documento Auxiliar da Nota Fiscal de Consumidor Eletrônica

Código	Descrição	Qtde.Un.	VI.Uni.	VI.Total
901	GASOLINA COMUM	41,220 L	5,490	226,30
Trib. R\$: 30,44 Federal e 56,58 Estadual				
Qtde. total de Itens				1

Valor total R\$
 FORMA PAGAMENTO
 Dinheiro
 Troco R\$

226,30
 VALOR PAGO R\$
 226,30
 0,00

Consulta pela Chave de Acesso em
<http://nfce.sefaz.pe.gov.br/nfce/consulta>
 17 1158 2128 2300 0153 6500 1000 0219 1610 5737 1728



CONSUMIDOR NÃO IDENTIFICADO
 NFC-e nº 000021916 Série 001
 24/11/2023 07:00:17
 Protocolo de autorização:
 326 2309465863 80
 Data de autorização: 24/11/2023
 07:00:17

Tributos Totais Incidentes (Lei Federal 12.741/2012) - Total R\$ 87,02 - R\$
 30,44 Federal e R\$ 56,58 Estadual
 #CF:5104 BO:02 TQ:01 E10572369,530 EFC572410,750 V41,220
 Atendente: 27-CAIXA
 100 - Autorizado o uso da NF-e
REIMPRESSÃO
 Adaptive Business - 3.22.04.54 - www.adaptive.com.br