

# PROTOCOLO DE CONSULTA E CONSENTIMENTO PRÉVIO, LIVRE, INFORMADO E DE BOA FÉ DAS COMUNIDADES VEREDEIRAS DO NORTE DE MINAS GERAIS



JANUÁRIA-MG, 12 DE AGOSTO DE 2023.

**Protocolo de Consulta e Consentimento Prévio, Livre, Informado e de Boa Fé das Comunidades Veredeiras do Norte de Minas Gerais, conforme dispõe a Convenção n. 169 da Organização Internacional do Trabalho (OIT).**

Constituem partes deste Protocolo as seguintes comunidades organizadas nos seus respectivos núcleos:

**Núcleo Barra do Tamboril:** Brejinho, Capoeirão, Barra do Tamboril, Cabeceira de Tamboril, Cruz de São Joaquim, Lage Barbosa, São Martinho, Capivara II, Mocambo;

**Núcleo São Joaquim:** Assentamento Para Terra, Vereda Grande de São Joaquim, Retiro de São Joaquim, Barra de Jabuticaba, Barreiro de São Joaquim e São Joaquim;

**Núcleo Fazenda Picos:** Pindaibal 2, Pindaibal do Meio, Fazenda Picos\*, Cabeceirinha\*, Água Doce;

**Núcleo Serra das Araras:** Morro do Fogo\*, Marimbas, Barra de Pequi, Prata, Barro Vermelho\*;

**Núcleo Bonito de Minas:** Japão\*, Veredinha\*, Croá\*, Salto Grande, Vaca Preta;

**Núcleo Pandeiros:** Cabeceira de Mandins, Barra de Mandins, Traçadal, Lagoa Larga, Angico, Barreiro dos Vieiras, Poções, Palmeira Grande;

*O que é o veredeiro, o que é o quilombola? Às vezes nem sempre se diferenciam. São muitos povos, vivemos misturados, da mesma maneira. Juntos, precisamos nos unir para não deixar os nossos costumes irem embora.*

---

1Àquelas comunidades identificadas por um asterisco (\*) mobilizam, além da identidade veredeira, também, a identidade quilombola.

# SUMÁRIO

1.	NOSSA HISTÓRIA CONTADA POR NÓS MESMOS .....	5
1.1	O MODO VEREDEIRO DE HABITAR O TERRITÓRIO .....	6
2.	PRINCÍPIOS E OBJETIVOS DO NOSSO JEITO DE VIVER .....	9
2.1	CALENDÁRIO DAS NOSSAS PRÁTICAS SOCIAIS E CULTURAIS .....	10
3.	LEIS QUE GARANTEM O NOSSO DIREITO À CONSULTA PRÉVIA .....	11
4.	OS OBJETIVOS DO PROTOCOLO .....	15
5.	A CONSTRUÇÃO DO PROTOCOLO: PASSO A PASSO .....	15
6.	CELEBRANDO O NOSSO DIREITO À CONSULTA: OS CICLOS DO DIÁLOGO - PRÉ-CONSULTA; CONSULTA PROPRIAMENTE DITA; E EXECUÇÃO E MONITORAMENTO .....	18
6.1	QUEM PODE PARTICIPAR E COMO AS NOSSAS DECISÕES SÃO TOMADAS .....	19
6.2	QUEM NÃO PODE DEIXAR DE PARTICIPAR DO PROCESSO DE CONSULTA .....	19
6.3	QUEM PODE PARTICIPAR DA CONSULTA, SEM DIREITO A VOTO .....	20
6.4	QUEM NÃO PODE PARTICIPAR DA CONSULTA DE JEITO ALGUM .....	20
6.5	QUEM SÃO NOSSOS PARCEIROS? .....	20
6.6	ONDE E QUANDO ACONTECEM AS REUNIÕES DO PROCESSO DE CONSULTA E A CONSULTA PROPRIAMENTE DITA? .....	21
6.7	ACERCA DAS GRAVAÇÕES (ÁUDIO E VISUAL) E FOTOS NAS ETAPAS DA CONSULTA .....	22
7.	QUEM DEVE NOS CONSULTAR? .....	21
8.	VIGÊNCIA DO PROTOCOLO .....	22
9.	DISPOSIÇÕES FINAIS .....	22
10.	FICHA TÉCNICA .....	23

*É importante a autoatribuição porque só tem o direito de consulta quem se reconhece como veredeiro e quilombola.*

*O Protocolo é uma ferramenta pra gente se proteger.*

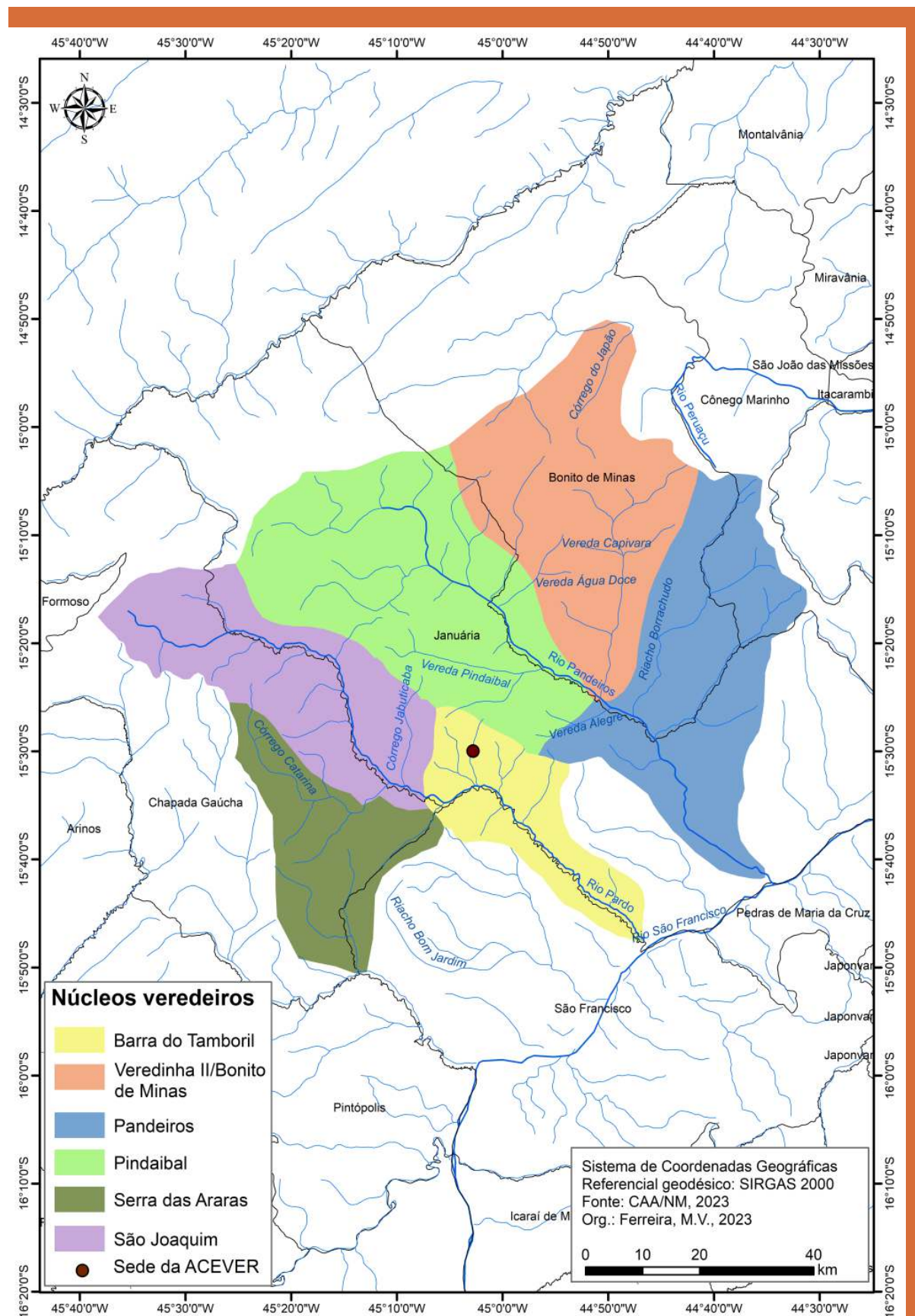

# 1. NOSSA HISTÓRIA CONTADA POR NÓS MESMOS

As famílias mais antigas das nossas comunidades, há séculos, convivem com as veredas. As histórias contadas nos revelam que desde meados do século XIX os núcleos mais antigos já mantinham relação com áreas alagadas dos chapadões e dos brejos da região onde desenvolvemos nosso modo de vida tradicional.



*Nois vivemos das veredas e temos muitas histórias pra contar.*

Vivemos nas regiões dos planaltos Sanfranciscanos, nas extensas áreas de chapadas à margem esquerda do rio São Francisco, entre as bacias dos rios Pandeiros, Pardo, Cochá e Acari.

Nossas comunidades estão distribuídas em uma ampla faixa de transição entre os biomas do Cerrado, da Caatinga e porções de Mata Seca. As nossas terras são ricas em diversidade de ambientes, com várias espécies vegetais e animais, faixas de solos férteis e, há algum tempo, alta disponibilidade hídrica. Entendemos as águas como o maior regulador do nosso modo de vida. Além disso, as terras veredeiras são uma das principais áreas de recarga hídrica do Aquífero Bambuí.

## AMBIENTES VEREDERIOS



(Fonte: Breno Trindade da Silva, 2023)

Acesse o QRCode ou link do Youtube para assistir o vídeo de Santino falando da importância da Vereda.



<https://youtu.be/s4vdwIUwLS8>

Ao longo de gerações desenvolvemos vínculos profundos com o nosso território, coexistindo com as árvores, os animais e as águas. É por meio dessa relação e do conjunto de conhecimentos ancestrais que nossas famílias se relacionam, de maneira interdependente e complementar, com os variados ambientes e seres do nosso território. As veredas, chapadas, tabuleiros e matas, formam, não só nosso lugar de morada e de produção econômica, mas também organizam o nosso mundo veredeiro.