

Nome do Projeto: Consolidação do Projeto: Uso sustentável do Patrimônio Cultural e Natural da Comunidade Quilombola Kalunga do Mimoso – Arraias/Paraná e o Turismo de Base Comunitária - FAM 21/21 – Kalunga do Mimoso

RELATÓRIO MENSAL DE TRABALHO	
Nome	Allan Rodrigues Martins
Tema	APLICAÇÃO DO INVENTÁRIO TURÍSTICO E CULTURAL DA COMUNIDADE QUILOMBOLA KALUNGA DO MIMOSO - REGIÃO TURÍSTICA DAS SERRAS GERAIS/TO
RMT N°	001

Relatório dos moradores inventariados

Nomes	Região	Data da aplicação
Jancinta Correia da Silva	Escondido	18 de abril
Raimunda Rodrigues	Escondido	18 de abril
Luciano Soares de Melo	Escondido	18 de abril
Lerinda dos Santos Rosa	Areão	21 de abril
Lurdes Costa Serafim	Matão	22 de abril
Sinésio Cursino de Sousa	Santa Tereza	23 de abril
Gilvan dos Santos Rosa	Mimoso	24 de abril
Nicanor Dos Santos Rosa	Mimoso	24 de abril
Valnice dos Santos Rosa	Mimoso	25 de abril
Elizel	Mimoso	25 de abril
Joao Fernandes	Mimoso	26 de abril
Carmina Rosa Rodrigues	Aparecida	27 de abril

1. Evidências da aplicação

A aplicação do inventário turístico da comunidade quilombola kalunga do Mimoso foi um dos importantes primeiros passos para a implementação do turismo de base comunitária na localidade. Assim, sendo um instrumento muito grande e os moradores da região ficar distantes uns dos outros e além do difícil acesso aos núcleos e também considerando as dificuldades dos moradores da comunidade por não serem alfabetizados, nesse sentido os diálogos entre os entrevistados foram bem mais devagar. Com isso, durante a aplicação era um pouco demorado e cansativo, na qual se realizava 2 ou 3 aplicações por dia no máximo, onde teve duração de 10 dias nesta primeira etapa de trabalho de campo.

Em suma a aplicação do instrumento foi muito importante para os entrevistados e quanto para mim enquanto entrevistador, foi percebido a relevância de entender as dificuldades encontradas na comunidade e as soluções para esses problemas já sendo discutida durante as conversas sobre o que o turismo ali podia beneficiar. Enfim, vendo as pessoas empolgadas com aquilo foi o que mais marcou durante meu trabalho e gostei mais ainda quando era discutida sobre a cultura da comunidade, onde foi lembrada as brincadeiras, as festas e todas suas manifestações. Essas identificações com a comunidade fizeram entender a importância de desenvolver a atividade de turismo de base comunitária.



[INSIRA O TIMBRE DA SUA EMPRESA]

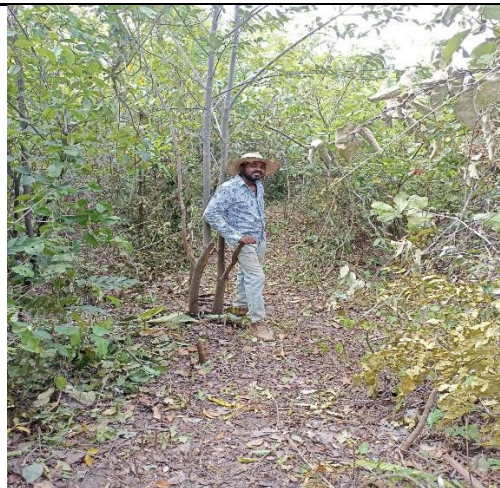

ASSOCIAÇÃO DA COMUNIDADE REMANESCENTE DE QUILOMBO KALUNGA DO MIMOSO DO TOCANTINS -AKMT

Comunidade Kalunga do Mimoso Arraias/Paraná-TO | 77330-000 | (63) 992925833 | @akmt_01 | akmtkalungadomimoso@gmail.com



1/2

Lista de presença

FAM21/21-Kalunga do Mimoso -Consolidação do Projeto Uso sustentável do Patrimônio Cultural e Natural da Comunidade Quilombola Kalunga do Mimoso - Arraias/Paraná e o Turismo de Base Comunitária

Nome do evento: *Aplcação do Inventário Turístico*
Local: *Comunidade Quilombola Kalunga do mimoso* Data: *18/04 há 27/04/2023*

Lista de presença e Autorização de Uso da Imagem
Pelo presente termo de autorização para uso de imagem, as pessoas abaixo identificadas, AUTORIZAM, expressamente, o BNDES - Banco Nacional do Desenvolvimento Econômico e Social a utilizar a imagem obtida no evento realizado em 1/1, na Comunidade Quilombola Kalunga do Mimoso Arraias/Paraná-TO, nos matê divulgação de resultados e de informações sobre o Fundo Amazônia e sobre o Projeto PPP-ECOS na Amazônia desenvolvido pelo Instituto Sociedade, População e Natureza - ISPN, por meio de mídia impressa, vídeo ou internet. Fica autorizada a ampla utilização do material objeto do presente termo, de forma integral ou parcial, desde que relacionada aos fins institucionais do BNDES e aos objetivos de divulgação do Fundo Amazônia, em apresentações, relatórios, campanhas publicitárias e eventos, observando a relação aos empregados, as prescrições do Código de Ética do BNDES. A presente autorização de uso de imagem abrange, exclusivamente, a concessão de uso de imagem para os fins aqui estabelecidos, pelo que qualquer outra forma de utilização e/ou reprodução, deverá ser previamente autorizada para tanto.

Nº	Nome	CPF ou RG	Município/UF	Assinatura	Homem/Mulher	Criança/Adulto
1	<i>Eudemara de Melo da Silva</i>	<i>032.8825-51146</i>	<i>Arraias</i>	<i>[Assinatura]</i>	<i>Homem</i>	<i>Adulto</i>
2	<i>José Roberto da Silva</i>		<i>Arraias-TO</i>	<i>[Assinatura]</i>	<i>mulher</i>	<i>Adulto</i>
3	<i>Disquele Domingos de Melo</i>		<i>Arraias</i>	<i>[Assinatura]</i>	<i>Homem</i>	<i>Adulto</i>
4	<i>Alton Rodrigues Martins</i>	<i>065.753.051-48</i>	<i>Arraias-TO</i>	<i>[Assinatura]</i>	<i>Homem</i>	<i>Adulto</i>
5	<i>Guarany da Silva Melo</i>	<i>078.020.681-99</i>	<i>Arraias</i>	<i>[Assinatura]</i>	<i>Homem</i>	<i>Adulto</i>
6	<i>Sirineia Curioso de Souza</i>	<i>018.189.581-12</i>	<i>Arraias</i>	<i>[Assinatura]</i>	<i>Homem</i>	<i>Adulto</i>
7						
8	<i>Lezirinda da Santa Rosa</i>	<i>26886426172</i>		<i>[Assinatura]</i>		
9	<i>Milena da Santa Rosa</i>		<i>Arraias-TO</i>	<i>[Assinatura]</i>	<i>Homem</i>	<i>Adulto</i>



ASSOCIAÇÃO DA COMUNIDADE REMANESCENTE DE QUILOMBO KALUNGA DO MIMOSO DO TOCANTINS -AKMT

Comunidade Kalunga do Mimoso Arraias/Paraná-TO | 77330-000 | (63) 992925833 | @akmt_01 | akmtkalungadomimoso@gmail.com



Lista de presença

FAM21/21-Kalunga do Mimoso -Consolidação do Projeto Uso sustentável do Patrimônio Cultural e Natural da Comunidade Quilombola Kalunga do Mimoso - Arraias/Paraná e o Turismo de Base Comunitária

Nome do evento:
Local: Data:

Lista de presença e Autorização de Uso da Imagem
Pelo presente termo de autorização para uso de imagem, as pessoas abaixo identificadas, AUTORIZAM, expressamente, o BNDES - Banco Nacional do Desenvolvimento Econômico e Social a utilizar a imagem obtida no evento realizado em 1/1, na Comunidade Quilombola Kalunga do Mimoso Arraias/Paraná-TO, nos matê divulgação de resultados e de informações sobre o Fundo Amazônia e sobre o Projeto PPP-ECOS na Amazônia desenvolvido pelo Instituto Sociedade, População e Natureza - ISPN, por meio de mídia impressa, vídeo ou internet. Fica autorizada a ampla utilização do material objeto do presente termo, de forma integral ou parcial, desde que relacionada aos fins institucionais do BNDES e aos objetivos de divulgação do Fundo Amazônia, em apresentações, relatórios, campanhas publicitárias e eventos, observando a relação aos empregados, as prescrições do Código de Ética do BNDES. A presente autorização de uso de imagem abrange, exclusivamente, a concessão de uso de imagem para os fins aqui estabelecidos, pelo que qualquer outra forma de utilização e/ou reprodução, deverá ser previamente autorizada para tanto.

Nº	Nome	CPF ou RG	Município/UF	Assinatura	Homem/Mulher	Criança/Adulto
10	<i>Gilvan da Santa Rosa</i>	<i>015.512.7713X</i>	<i>Arraias-TO</i>	<i>[Assinatura]</i>	<i>Homem</i>	<i>Adulto</i>
11	<i>Lucy Costa Sarafim</i>		<i>Arraias-TO</i>	<i>[Assinatura]</i>	<i>mulher</i>	<i>Adulto</i>
12	<i>Carolina Rosa Rodrigues</i>		<i>Arraias-TO</i>	<i>[Assinatura]</i>	<i>mulher</i>	<i>Adulto</i>
13	<i>Terezinha Rodrigues da Cunha</i>		<i>Arraias-TO</i>	<i>[Assinatura]</i>	<i>Homem</i>	<i>Adulto</i>
14						
15						
16						
17						
18						

Adicionar etiquetas +



[INSIRA O TIMBRE DA SUA EMPRESA]

[Fonte – fotos, Allan Martins](#)

[INSIRA O TIMBRE DA SUA EMPRESA]

Arraias,

Entregue a coordenadora Geral em: